C-03C

MIKROSYSTEMY
MICROSYSTEMS
МИКРОХИРУРГИЯ

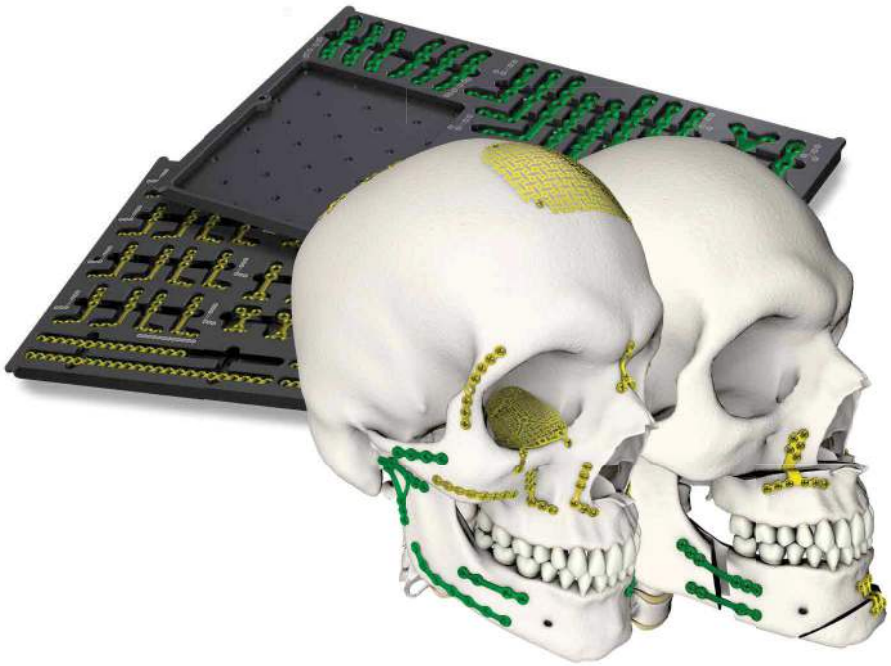

CZĘŚĆ ŚRODKOWA TWARZY, CZASZKA 1,2 CHMP 5
MIDFACE, CRANIUM 1.2 ChMP
СРЕДНЯЯ ЗОНА ЛИЦА, ЧЕРЕП 1,2 ChMP

CZĘŚĆ ŚRODKOWA TWARZY 1,5 CHMP 8
MIDFACE 1.5 ChMP
СРЕДНЯЯ ЗОНА ЛИЦА 1,5 ChMP

CZĘŚĆ ŚRODKOWA TWARZY 2,0 CHMP 11
MIDFACE 2.0 ChMP
СРЕДНЯЯ ЗОНА ЛИЦА 2,0 ChMP

WYROSTEK KŁYKCIOWY ŻUCHWY 1,5 CHMP 20
MANDIBULAR CONDYLE 1.5 ChMP
МЫЩЕЛКОВЫЙ ОТРОСТОК НИЖНЕЙ ЧЕЛЮСТИ 1,5 ChMP

WYROSTEK KŁYKCIOWY ŻUCHWY 2,0 CHMP 21
MANDIBULAR CONDYLE 2.0 ChMP
МЫЩЕЛКОВЫЙ ОТРОСТОК НИЖНЕЙ ЧЕЛЮСТИ 2,0 ChMP

CZASZKA 1,5 CHMP 23
CRANIUM 1.5 ChMP
ЧЕРЕП 1,5 ChMP

ORTODONCJA 1,5 CHMP 36
ORTHODONTICS 1.5 ChMP
ОРТОДОНТИЯ 1,5 ChMP

ORTOGNATYKA 1,5 CHMP 39
ORTHOGNATHIC 1.5 ChMP
ОРТОГНАТИЯ 1,5 ChMP

ORTOGNATYKA 2,0 CHMP 41
ORTHOGNATHIC 2.0 ChMP
ОРТОГНАТИЯ 2,0 ChMP

WKRĘTY 1,2 CHMP 52
SCREWS 1.2 ChMP
ВИНТЫ 1,2 ChMP

WKRĘTY 1,5 CHMP 53
SCREWS 1.5 ChMP
ВИНТЫ 1,5 ChMP

WKRĘTY 2,0 CHMP 60
SCREWS 2.0 ChMP
ВИНТЫ 2,0 ChMP

PALETA BAZOWA NA IMPLANTY 64
BASIC TRAY FOR IMPLANTS
ОСНОВНОЙ ПОДДОН ДЛЯ ИМПЛАНТАТОВ

MODUŁY UZUPEŁNIAJĄCE 65
COMPLETIVE MODULES
ДОПОЛНИТЕЛЬНЫЕ МОДУЛИ

NARZĘDZIA DODATKOWE 66
ADDITIONAL INSTRUMENTS
ДОПОЛНИТЕЛЬНЫЕ ИНСТРУМЕНТЫ

INSTRUMENTARIA BAZOWE CHMP 68
BASIC ChMP INSTRUMENTS
ОСНОВНОЙ ИНСТРУМЕНТАРИЙ ChMP

ZESTAW MINI CHMP 77
MINI ChMP SET
ИНСТРУМЕНТЫ МИНИ ChMP

INSTRUMENTARIUM DO MEMBRAN 81
MEMBRANE INSTRUMENTS
ИНСТРУМЕНТЫ ДЛЯ МЕМБРАН

WKRĘTAK KĄTOWY 82
ANGULAR SCREWDRIVER
ОТВЕРТКА УГЛОВАЯ

ZESTAW PRZEZPOLICZKOWY 2,0 83
TRANSBUCCAL SET 2.0
НАБОР ДЛЯ КАНЮЛИРОВАНИЯ 2,0

DYSTRAKTOR PODNIEBIENNY 85
TRANSPALATAL DISTRACTOR
ТРАНСПАЛАТИНАЛЬНЫЙ ДИСТРАКТОР

REKONSTRUKCJA ŻUCHWY- IMPLANTY NIEBLOKOWANE 87
MANDIBULAR RECONSTRUCTION - NON-LOCKING IMPLANTS
РЕКОНСТРУКЦИЯ НИЖНЕЙ ЧЕЛЮСТИ - НЕБЛОКИРУЮЩИЕ ИМПЛАНТАТЫ

REKONSTRUKCJA ŻUCHWY- IMPLANTY BLOKOWANE 88
MANDIBULAR RECONSTRUCTION - LOCKING IMPLANTS
РЕКОНСТРУКЦИЯ НИЖНЕЙ ЧЕЛЮСТИ - БЛОКИРУЮЩИЕ ИМПЛАНТАТЫ

INSTRUMENTARIUM CHMP 90
CHMP INSTRUMENTS SET
ИНСТРУМЕНТАРИЙ CHMP

NARZĘDZIA OPCJONALNE 96
OPTIONAL TOOLS
ИНСТРУМЕНТЫ – ОПЦИОНАЛЬНО

INNE NARZĘDZIA 99
OTHER INSTRUMENTS
ДРУГИЕ ИНСТРУМЕНТЫ

INNE PŁYTKI 101
OTHER PLATES
ДРУГИЕ ПЛАСТИНЫ

OBJAŚNIENIA SYMBOLI / SYMBOLS DESCRIPTION / ОПИСАНИЕ СИМВОЛОВ

Ti	Tytan / Titanium / Титан
TiA	Stop tytanu / Titanium alloy / Сплав титана
Co	Kobalt / Cobalt / Кобальт
Al	Aluminium / Aluminum / Алюминий
L	Lewy / Left / Левый
R	Prawy / Right / Правый
L R	Dostępne w wersji lewy-prawy / Available versions: left-right / Доступные варианты: левый-правый
Len	Długość / Length / Длина
	Średnica [mm] / Diameter [mm] / Диаметр [мм]
	Gniazdo torx / Torx drive / Шлиц торкс
	Gniazdo sześciokątne / Hexagonal drive / Шлиц шестигранный
	Gniazdo typu X / X-type drive / Шлиц X-типа
	Gniazdo kwadratowe / Square drive / Шлиц квадратный
	Blokowany / Locking / Блокирующий
1:1	Skala 1:1 / Scale 1:1 / Масштаб 1:1
1:2	Skala 1:2 / Scale 1:2 / Масштаб 1:2
VA	Zmienny kątowo / Variable angle / Переменный угол
	Patrz technika operacyjna / Refer to surgical technique / Смотри операционную технику

The manufacturer reserves the right to structural changes.
Review: 08.12.2025

www.chm.eu

CZĘŚĆ ŚRODKOWA TWARZY, CZASZKA
MIDFACE, CRANIUM
СРЕДНЯЯ ЗОНА ЛИЦА, ЧЕРЕП

Ti 1:1

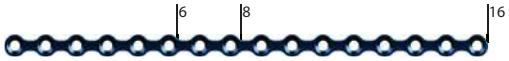

grubość/thickness толщина	0,5	3.3324.006	3.3324.008	3.3324.016
otwory/holes/отверстия		6	8	16

Ti 1:1

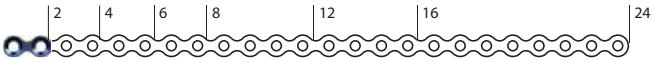

grubość/thickness толщина	0,6	3.3319.002	3.3319.004	3.3319.006	3.3319.008	3.3319.012	3.3319.016	3.3319.024
otwory/holes/отверстия		2	4	6	8	12	16	24
wymiar/size/размер		6	13	20	27	41	55	83

Ti 1:1

grubość/thickness толщина	0,6	3.3318.024
otwory/holes/отверстия		24
wymiar/size/размер		72

Ti 1:1

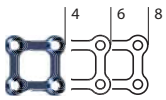

grubość/thickness толщина	0,6	3.3301.004	3.3301.006	3.3301.008
otwory/holes/отверстия		4	6	8
wymiar/size/размер		8x8	8x14	8x19

CZĘŚĆ ŚRODKOWA TWARZY, CZASZKA
MIDFACE, CRANIUM
СРЕДНЯЯ ЗОНА ЛИЦА, ЧЕРЕП

Ti 1:1

grubość/thickness толщина	0,6	3.3320.001	3.3320.002	3.3320.101
otwory/holes/отверстия		5	5	5
wymiar/size/размер		17	22	17

Ti 1:1

grubość thickness толщина	0,5	L	-	-	-	-	-	3.3332.005	3.3334.006	-	-
		R			-	-	-	3.3333.005	3.3335.006	-	-
	0,6	L	3.3331.004	3.3310.003	3.3302.008	3.3304.008	3.3311.004	3.3311.005	3.3313.006	3.3313.008	3.3315.005
		R			3.3303.008	3.3305.008	3.3312.004	3.3312.005	3.3314.006	3.3314.008	3.3316.005
otwory/holes/отверстия			4	3	8	8	4	5	6	8	5
wymiar/size/размер			8x8	8x7	7x20	9x20	6x10	6x13	10x13	10x20	6x14

Ti 1:1

grubość thickness толщина	0,5	-	-	-	-	-	-	-	3.3336.006	3.3336.007	3.3337.006	3.3337.008
	0,6	3.3309.005	3.3309.006	3.3309.009	3.3308.005	3.3308.007	3.3308.009	3.3306.009	3.3307.006	3.3307.007	-	3.3317.008
otwory/holes/отверстия		5	6	9	5	7	9	9	6	7	6	8
wymiar/size/размер		8x12	8x16	8x26	6x13	10x17	10x24	10x13	8x11	8x15	4x20	5x27

Wkładka na płytki ChMP 1/2 Insert for ChMP plates 1/2 Вкладыш для пластин ChMP 1/2	**40.6446.101**

Do umieszczenia w Palecie ChMP 40.6444.000
For insertion in ChMP Palette 40.6444.000
Для размещения на Поддоне ChMP 40.6444.000

CZĘŚĆ ŚRODKOWA TWARZY, CZASZKA
MIDFACE, CRANIUM
СРЕДНЯЯ ЗОНА ЛИЦА, ЧЕРЕП

Ti

1:1

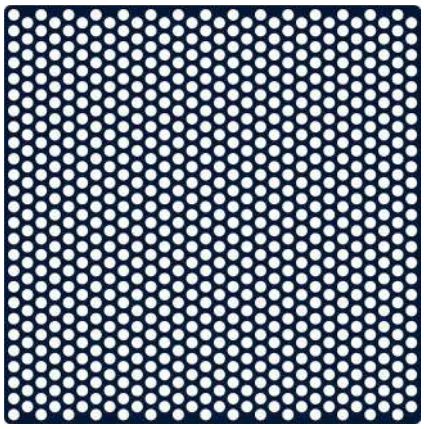

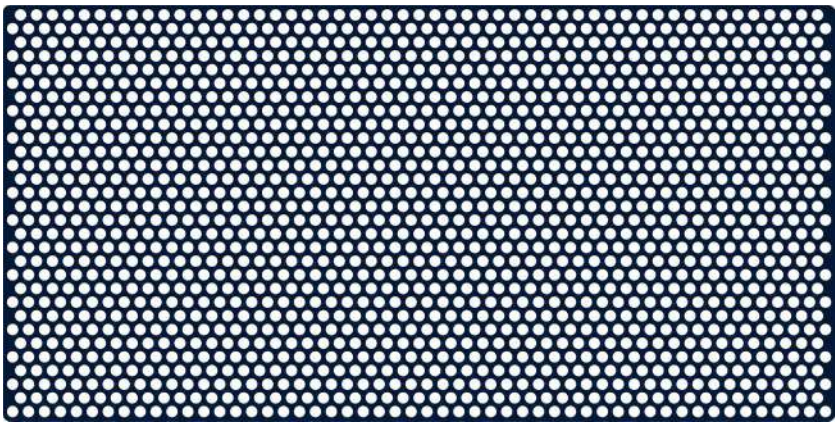

grubość thickness толщина	0,1	3.3325.000	3.3326.000
	0,2	3.3328.000	3.3329.000
wymiar/size/размер		55x55	55x110

Ti

1:1

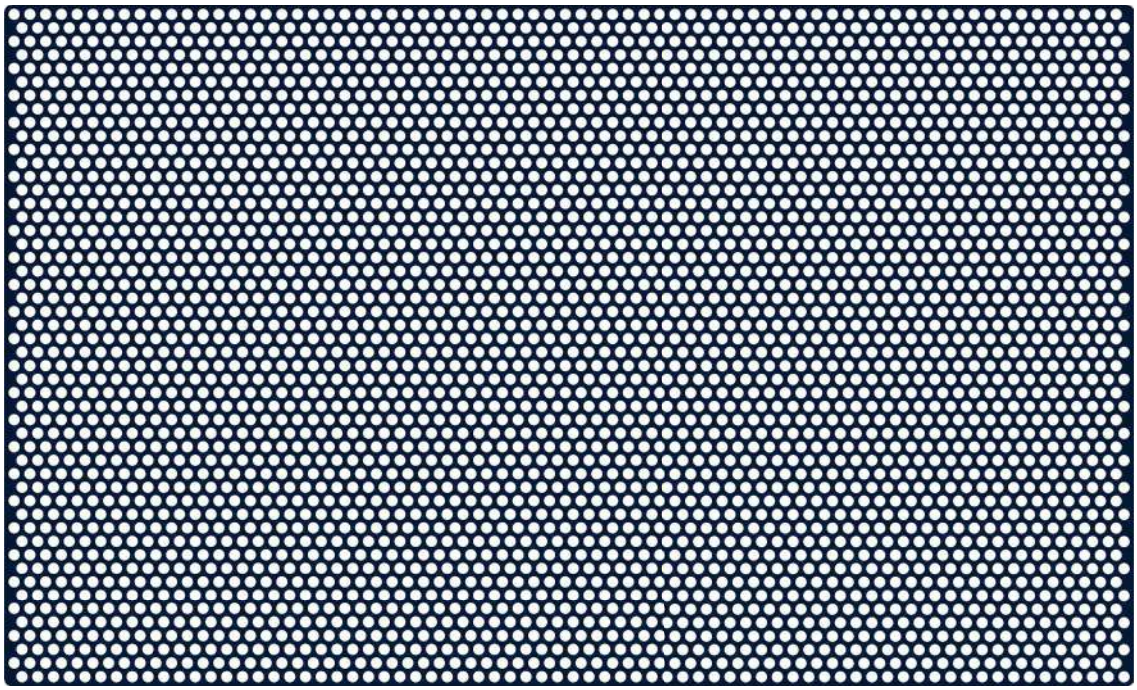

grubość thickness толщина	0,1	3.3327.000
	0,2	3.3330.000
wymiar/size/размер		90x150

CZĘŚĆ ŚRODKOWA TWARZY
MIDFACE
СРЕДНЯЯ ЗОНА ЛИЦА

Ti 1:1

grubość thickness толщина	0,6	L	3.3374.004	3.3378.004	3.3382.004	3.3386.004	3.4616.004
		R	3.3376.004	3.3380.004	3.3384.004	3.3388.004	3.4618.004
	1,0	L	3.3375.004	3.3379.004	3.3383.004	3.3387.004	3.4617.004
		R	3.3377.004	3.3381.004	3.3385.004	3.3389.004	3.4619.004
otwory/holes/отверстия			4	4	4	4	4
wymiar/size/размер			7x14	7x15	7x17	7x18	7x20

Ti 1:1

grubość thickness толщина	0,6	L	3.3374.005	3.3378.005	3.3382.005	3.3386.005	3.4616.005
		R	3.3376.005	3.3380.005	3.3384.005	3.3388.005	3.4618.005
	1,0	L	3.3375.005	3.3379.005	3.3383.005	3.3387.005	3.4617.005
		R	3.3377.005	3.3381.005	3.3385.005	3.3389.005	3.4619.005
otwory/holes/отверстия			5	5	5	5	5
wymiar/size/размер			7x18	7x19	7x21	7x22	7x24

Ti 1:1

grubość thickness толщина	0,6	L	3.3390.006	3.3394.006	3.3398.006	3.4620.006	3.4624.006	3.6862.006	3.6863.006
		R	3.3392.006	3.3396.006	3.3400.006	3.4622.006	3.4626.006	3.6866.006	3.6867.006
	1,0	L	3.3391.006	3.3395.006	3.3399.006	3.4621.006	3.4625.006	3.6864.006	3.6865.006
		R	3.3393.006	3.3397.006	3.3401.006	3.4623.006	3.4627.006	3.6868.006	3.6869.006
otwory/holes/отверстия			6	6	6	6	6	6	6
wymiar/size/размер			12x18	12x20	12x22	12x23	12x25	12x26	12x28

CZĘŚĆ ŚRODKOWA TWARZY
MIDFACE
СРЕДНЯЯ ЗОНА ЛИЦА

Ti 1:1

grubość/thickness толщина	0,6	3.3348.002	3.3340.004	3.3344.004	3.4600.006
otwory/holes/отверстия		2	4	4	6
wymiar/size/размер		15	17	20	30

Ti 1:1

grubość/thickness толщина	0,6	3.4628.005	3.4628.006	3.4630.007
otwory/holes/отверстия		5	6	7
wymiar/size/размер		12x13	12x17	12x21

Ti 1:1

grubość/thickness толщина	0,6	3.3420.005	3.3414.005	3.3416.005	3.3418.005	3.4642.005
	1,0	3.3421.005	3.3415.005	3.3417.005	3.3419.005	3.4643.005
otwory/holes/отверстия		5	5	5	5	5
wymiar/size/размер		9x14	9x16	9x18	9x19	9x21

Ti 1:1

grubość/thickness толщина	0,6	3.3436.006	3.3432.006	3.3434.006	3.4644.006
	1,0	3.3437.006	3.3433.006	3.3435.006	3.4645.006
otwory/holes/отверстия		6	6	6	6
wymiar/size/размер		9x13	9x15	9x16	9x18

CZĘŚĆ ŚRODKOWA TWARZY
MIDFACE
СРЕДНЯЯ ЗОНА ЛИЦА

Ti 1:1

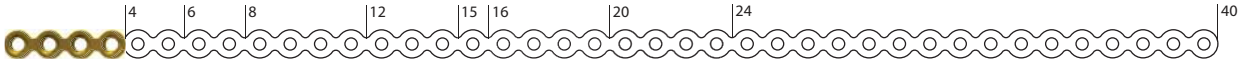

grubość/thickness толщина	0,6	3.3472.004	3.3472.006	3.3472.008	3.3472.012	3.3472.015	3.3472.016	3.3472.020	3.3472.024	3.3472.040
	1,0	3.3473.004	3.3473.006	3.3473.008	3.3473.012	3.3473.015	3.3473.016	3.3473.020	3.3473.024	3.3473.040
otwory/holes/отверстия		4	6	8	12	15	16	20	24	40
wymiar/size/размер		16	24	32	48	60	64	80	96	160

Ti 1:1

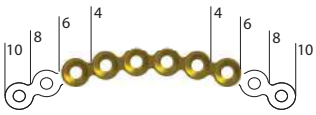

grubość/thickness толщина	0,6	3.3474.004	3.3474.006	3.3474.008	3.3474.010
	1,0	3.3475.004	3.3475.006	3.3475.008	3.3475.010
otwory/holes/отверстия		4	6	8	10
wymiar/size/размер		17	24	31	38

Wkładka na płytki ChMP 2/2
Insert for ChMP plates 2/2
Вкладыш для пластин ChMP 2/2

40.6446.201

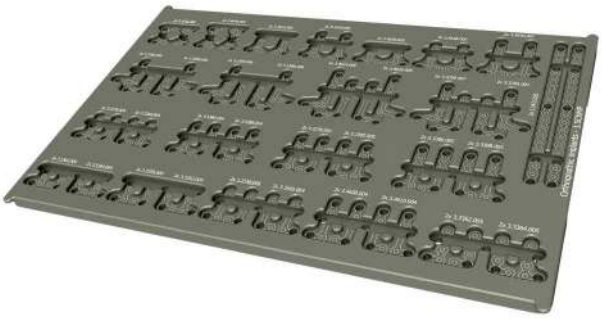

40.6446.205

Do umieszczenia w Palecie ChMP 40.6444.000
For insertion in ChMP Palette 40.6444.000
Для размещения на Поддоне ChMP 40.6444.000

CZĘŚĆ ŚRODKOWA TWARZY
MIDFACE
СРЕДНЯЯ ЗОНА ЛИЦА

Ti 1:1

grubość thickness толщина	0,6	L	3.3700.004	3.3722.004	3.3718.004	3.3700.006	3.3722.006	3.3726.006	-
		R	3.3702.004	3.3724.004	3.3720.004	3.3702.006	3.3724.006	3.3728.006	-
	1,0	L	3.3701.004	3.3723.004	3.3719.004	3.3701.006	3.3723.006	3.3727.006	3.6846.006
		R	3.3703.004	3.3725.004	3.3721.004	3.3703.006	3.3725.006	3.3729.006	3.6847.006
otwory/holes/отверстия			4	4	4	6	6	6	6
wymiar/size/размер			10x16	10x19	10x22	16x22	16x25	16x28	16x31

Ti 1:1

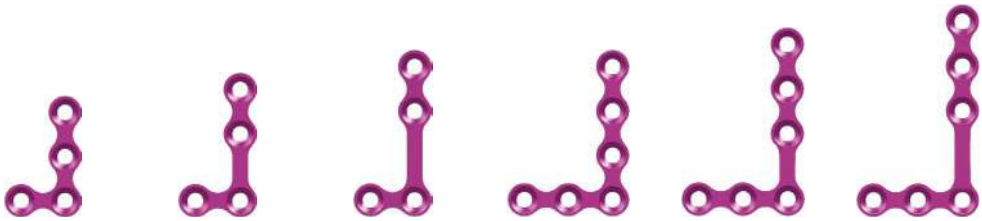

grubość thickness толщина	RIGID	1,0	L	3.3701.304	3.3723.304	3.3719.304	3.3701.306	3.3723.306	3.3727.306
			R	3.3703.304	3.3725.304	3.3721.304	3.3703.306	3.3725.306	3.3729.306
otwory/holes/отверстия				4	4	4	6	6	6
wymiar/size/размер				10x16	10x19	10x22	16x22	16x25	16x28

CZĘŚĆ ŚRODKOWA TWARZY
MIDFACE
СРЕДНЯЯ ЗОНА ЛИЦА

Ti 1:1

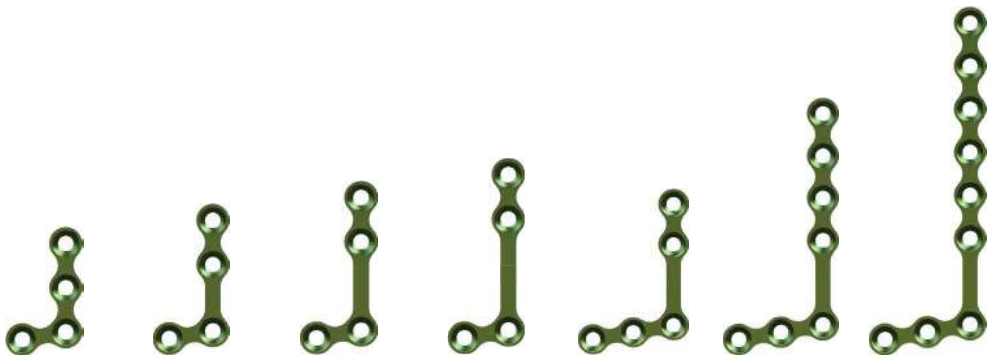

grubość thickness толщина	0,6	L	3.3712.004	3.4481.004	3.3714.004	3.3714.026	3.3706.023	3.3706.035	3.3706.047
		R	3.3713.004	3.4483.004	3.3716.004	3.3716.026	3.3707.023	3.3707.035	3.3707.047
	1,0	L	3.3087.017	3.4482.004	3.3715.004	3.3715.026	3.3089.023	3.3089.035	3.3089.047
		R	3.3088.017	3.4484.004	3.3717.004	3.3717.026	3.3090.023	3.3090.035	3.3090.047
otwory/holes/отверстия			4	4	4	4	5	7	9
wymiar/size/размер			10x17	10x20	10x23	10x26	16x22	16x34	16x46

Ti 1:1

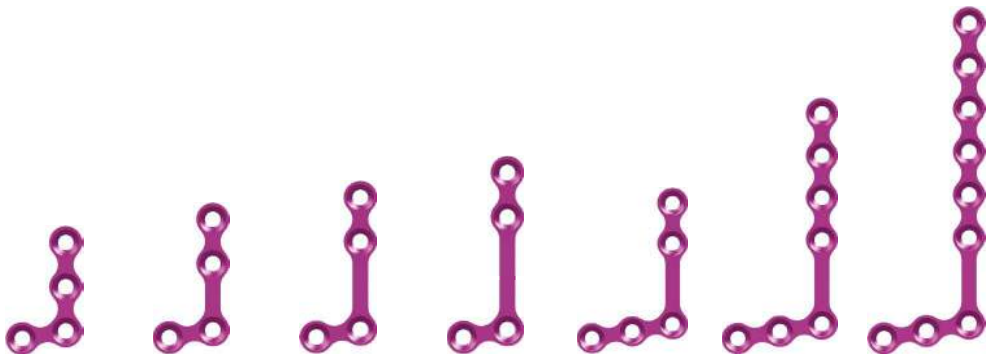

grubość thickness толщина	RIGID	1,0	L	3.3087.317	3.4482.304	3.3715.304	3.3715.326	3.3089.323	3.3089.335	3.3089.347
			R	3.3088.317	3.4484.304	3.3717.304	3.3717.326	3.3090.323	3.3090.335	3.3090.347
otwory/holes/отверстия				4	4	4	4	5	7	9
wymiar/size/размер				10x17	10x20	10x23	10x26	16x22	16x34	16x46

CZĘŚĆ ŚRODKOWA TWARZY
MIDFACE
СРЕДНЯЯ ЗОНА ЛИЦА

Ti 1:1

grubość thickness толщина	0,6	L	3.4473.009	3.4477.009	3.4473.010	3.4477.010
		R	3.4475.009	3.4479.009	3.4475.010	3.4479.010
	1,0	L	3.4474.009	3.4478.009	3.4474.010	3.4478.010
		R	3.4476.009	3.4480.009	3.4476.010	3.4480.010
otwory/holes/отверстия			9	9	10	10
wymiar/size/размер			22x37	22x40	22x43	22x46

Ti 1:1

grubość/thickness толщина	1,0	3.3749.005	3.3747.006	3.3745.006	3.3745.007
otwory/holes/отверстия		5	6	6	7
wymiar/size/размер		16x22	16x22	16x25	16x31

Ti 1:1

grubość thickness толщина	RIGID	1,0	3.3749.305	3.3747.306	3.3745.306
otwory/holes/отверстия			5	6	6
wymiar/size/размер			16x22	16x22	16x25

CZĘŚĆ ŚRODKOWA TWARZY
MIDFACE
СРЕДНЯЯ ЗОНА ЛИЦА

Ti 1:1

grubość/thickness толщина	0,6	3.3763.004	3.3761.004	3.3763.005	3.3761.005	3.3755.005	3.3757.005	3.3759.005	3.3755.006
	1,0	3.3764.004	3.3762.004	3.3764.005	3.3762.005	3.3756.005	3.3758.005	3.3760.005	3.3756.006
otwory/holes/отверстия		4	4	5	5	5	5	5	6
wymiar/size/размер		13x19	13x22	13x25	13x28	13x22	13x25	13x28	13x28

Ti 1:1

grubość/ thickness толщина	RIGID	1,0	3.3764.304	3.3762.304	3.3764.305	3.3762.305	3.3756.305	3.3758.305	3.3760.305	3.3756.306
otwory/holes/отверстия			4	4	5	5	5	5	5	6
wymiar/size/размер			13x19	13x22	13x25	13x28	13x22	13x25	13x28	13x28

CZĘŚĆ ŚRODKOWA TWARZY
MIDFACE
СРЕДНЯЯ ЗОНА ЛИЦА

Ti 1:1

grubość/thickness толщина	0,6	3.3777.006	3.3779.006	3.3781.006
	1,0	3.3778.006	3.3780.006	3.3782.006
otwory/holes/отверстия		6	6	6
wymiar/size/размер		13x22	13x25	13x28

Ti 1:1

grubość/ thickness толщина	RIGID	1,0	3.3778.306	3.3780.306	3.3782.306
otwory/holes/отверстия			6	6	6
wymiar/size/размер			13x22	13x25	13x28

Ti 1:1

grubość/thickness толщина	0,6	3.4456.008	3.4458.008
	1,0	3.4457.008	3.4459.008
otwory/holes/отверстия		8	8
wymiar/size/размер		18x31	18x28

CZĘŚĆ ŚRODKOWA TWARZY
MIDFACE
СРЕДНЯЯ ЗОНА ЛИЦА

Ti 1:1

grubość/ thickness толщина	0,6	L	3.3812.104	3.3812.106
		R	3.3812.204	3.3812.206
	1,0	L	3.3813.104	3.3813.106
		R	3.3813.204	3.3813.206
otwory/holes/отверстия			4	6
wymiar/size/размер			8x23	8x31

Ti 1:1

grubość/thickness толщина	0,6	3.3814.004	3.3814.006	3.3814.008	3.3814.010	3.3814.012
	1,0	3.3815.004	3.3815.006	3.3815.008	3.3815.010	3.3815.012
otwory/holes/отверстия		4	6	8	10	12
wymiar/size/размер		5x22	6x34	8x46	10x57	13x67

Ti 1:1

grubość/thickness толщина	1,0	3.3803.015
otwory/holes/отверстия		2
wymiar/size/размер		15

Ti 1:1

grubość/thickness толщина	1,0	3.3085.119
otwory/holes/отверстия		4
wymiar/size/размер		21

CZĘŚĆ ŚRODKOWA TWARZY
MIDFACE
СРЕДНЯЯ ЗОНА ЛИЦА

Ti 1:1

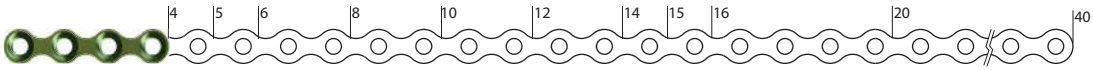

grubość/thickness толщина	0,6	3.3816.504	3.3816.505	3.3816.506	3.3816.508	3.3816.510	3.3816.512	3.3816.514	3.3816.515	3.3816.516	3.3816.520	-
	1,0	3.3086.504	3.3086.505	3.3086.506	3.3086.508	3.3086.510	3.3086.512	3.3086.514	3.3086.515	3.3086.516	3.3086.520	-
	1,5	3.4772.504	3.4772.505	3.4772.506	3.4772.508	3.4772.510	3.4772.512	3.4772.514	3.4772.515	3.4772.516	3.4772.520	3.4772.540
otwory/holes/отверстия		4	5	6	8	10	12	14	15	16	20	40
wymiar/size/размер		23	28	35	47	58	70	82	88	95	119	239

Ti 1:1

grubość/ thickness толщина	RIGID	1,0	3.3086.404	3.3086.406	3.3086.408	3.3086.416	3.3086.420	-
		1,5	-	-	-	3.4772.416	3.4772.420	3.4772.440
otwory/holes/отверстия			4	6	8	16	20	40
wymiar/size/размер			23	35	47	95	119	239

TiA 1:1

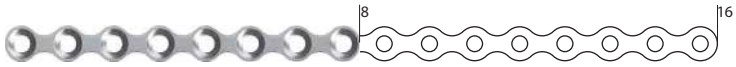

grubość/ thickness толщина	EXTRA RIGID	1,0	3.4774.008	3.4774.016
otwory/holes/отверстия			8	16
wymiar/size/размер			47	95

Wkładka na płytki ChMP 2/2
Insert for ChMP plates 2/2
Вкладыш для пластин ChMP 2/2

40.6446.303

Do umieszczenia w Palecie ChMP 40.6444.000
For insertion in ChMP Palette 40.6444.000
Для размещения на Поддоне ChMP 40.6444.000

REKONSTRUKCJA ŻUCHWY
MANDIBULAR RECONSTRUCTION
РЕКОНСТРУКЦИЯ НИЖНЕЙ ЧЕЛЮСТИ

Ti 1:1

grubość/thickness толщина	0,6	3.3804.025	3.3804.004	3.3806.004	3.3808.638	3.3808.641	3.3808.644
	1,0	3.3805.025	3.3805.004	3.3807.004	3.3809.638	3.3809.641	3.3809.644
otwory/holes/отверстия		4	4	4	6	6	6
wymiar/size/размер		26	28	32	38	40	43

Ti 1:1

grubość/ thickness толщина	RIGID	1,0	3.3805.325	3.3805.326	3.3805.304	3.3807.304	3.3809.438	3.3809.441	3.3809.444
otwory/holes/отверстия			4	4	4	4	6	6	6
wymiar/size/размер			25	27	28	31	38	41	44

TiA 1:1

grubość/ thickness толщина	EXTRA RIGID	1,0	3.4773.011	3.4773.015
otwory/holes/отверстия			4	4
wymiar/size/размер			27	32

REKONSTRUKCJA ŻUCHWY - METODA ENDOSKOPOWA - PŁYTKI
MANDIBULAR RECONSTRUCTION - ENDOSCOPIC METHOD - PLATES
РЕКОНСТРУКЦИЯ НИЖНЕЙ ЧЕЛЮСТИ - ЭНДОСКОПИЧЕСКИЙ МЕТОД - ПЛАСТИНЫ

Ti 1:1

grubość/thickness толщина	1,0	3.3805.725	3.3805.704	3.3807.704	3.3809.738	3.3809.741	3.3809.744
otwory/holes/отверстия		4	4	4	6	6	6
wymiar/size/размер		26	28	32	38	40	44

WYROSTEK KŁYKCIOWY ŻUCHWY
MANDIBULAR CONDYLE
МЫЩЕЛКОВЫЙ ОТРОСТОК НИЖНЕЙ ЧЕЛЮСТИ

Ti 1:1

grubość/thickness толщина	1,0	3.6880.000
otwory/holes/отверстия		9
wymiar/size/размер		14x22

WYROSTEK KŁYKCIOWY ŻUCHWY
MANDIBULAR CONDYLE
МЫЩЕЛКОВЫЙ ОТРОСТОК НИЖНЕЙ ЧЕЛЮСТИ

Ti 1:1

ACP - short

Patented

ACP - tall

Patented

ACP - v. tall

Patented

grubość thickness толщина	1,0	L	3.3086.504	3.3805.004	3.4717.001	3.4717.002	3.4717.003
		R			3.4718.001	3.4718.002	3.4718.003
otwory/holes/отверстия			4	4	9	9	9
wymiar/size/размер			23	29	19x31	16x31	23x40

Wykonane we współpracy z:
Made in cooperation with:
Выполнено в сотрудничестве с

UNIWERSYTET MEDYCZNY W ŁODZI

Ti 1:1

3AXP

Patent Pending

XCP- L / XCP-R

Patented

XCP

Patented

grubość thickness толщина	1,2	L	3.7321.000	3.7307.000	3.7308.000
		R	3.7320.000	3.7306.000	
otwory/holes/отверстия			11	8	8
wymiar/size/размер			23x35	21x24	18x23

Wykonane we współpracy z:
Made in cooperation with:
Выполнено в сотрудничестве с

UNIWERSYTET MEDYCZNY W ŁODZI

Wkładka na płytki ChMP 1/2
Insert for ChMP plates 1/2
Вкладыш для пластин ChMP 1/2

40.6446.306

Do umieszczenia w Palecie ChMP 40.6444.000
For insertion in ChMP Palette 40.6444.000
Для размещения на Поддоне ChMP 40.6444.000

WYROSTEK KŁYKCIOWY ŻUCHWY
MANDIBULAR CONDYLE
МЫЩЕЛКОВЫЙ ОТРОСТОК НИЖНЕЙ ЧЕЛЮСТИ

Ti 1:1

grubość/thickness толщина	1,0	3.6800.004	3.6801.009
otwory/holes/отверстия		4	9
wymiar/size/размер		14x14	22x22

Ti 1:1

grubość/thickness толщина	1,0	3.6810.004	3.6811.004
	1,3	-	3.6622.004
otwory/holes/отверстия		4	4
wymiar/size/размер		14x13	12x20

Wkładka na płytki ChMP 1/2
Insert for ChMP plates 1/2
Вкладыш для пластин ChMP 1/2

40.6446.305

Do umieszczenia w Palecie ChMP 40.6444.000
For insertion in ChMP Palette 40.6444.000
Для размещения на Поддоне ChMP 40.6444.000

CZASZKA
CRANIUM
ЧЕРЕП

Ti 1:1

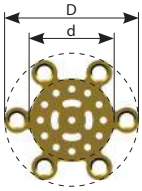

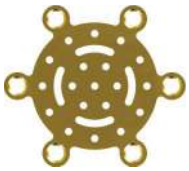

grubość/thickness толщина	0,4	3.4799.006	3.4791.005	3.4791.006	3.4792.006
otwory/holes/отверстия		6	5	6	6
wymiar/size/размер (D)		18	22	22	24
wymiar/size/размер (d)		11	15	15	17

Ti 1:1

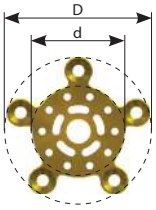

grubość/thickness толщина	0,6	3.3476.001	3.3476.002	-
	1,0	3.3477.001	3.3477.002	3.3490.001
otwory/holes/отверстия		5	5	5
wymiar/size/размер (D)		19	24	31
wymiar/size/размер (d)		12	17	24

Ti 1:1

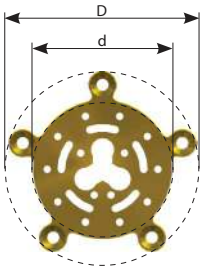

grubość/thickness толщина	0,6	3.3476.003	3.3476.004	3.3476.005
	1,0	3.3477.003	3.3477.004	3.3477.005
otwory/holes/отверстия		5	5	5
wymiar/size/размер (D)		25	25	25
wymiar/size/размер (d)		18	18	18

CZASZKA
CRANIUM
ЧЕРЕП

Ti 1:1

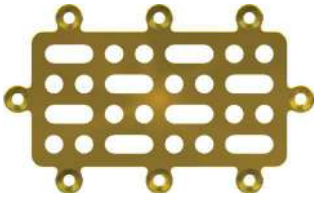

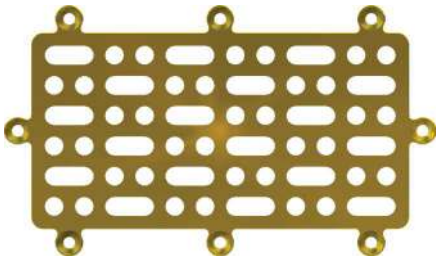

grubość/thickness толщина	1,0	3.3489.024	3.3489.044
otwory/holes/отверстия		8	8
wymiar/size/размер		25x41	33x57

Ti 1:1

grubość/thickness толщина	1,0	3.3487.012	3.3487.016	3.3487.018
otwory/holes/отверстия		6	6	6
wymiar/size/размер		18x29	19x39	21x49

Ti 1:1

grubość/thickness толщина	0,3	3.6874.001
otwory/holes/отверстия		10
wymiar/size/размер		30x62

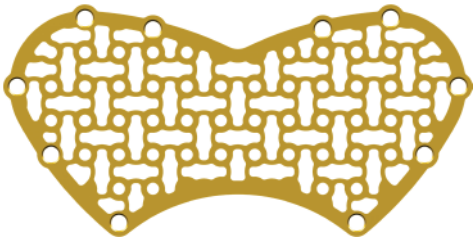

CZASZKA
CRANIUM
ЧЕРЕП

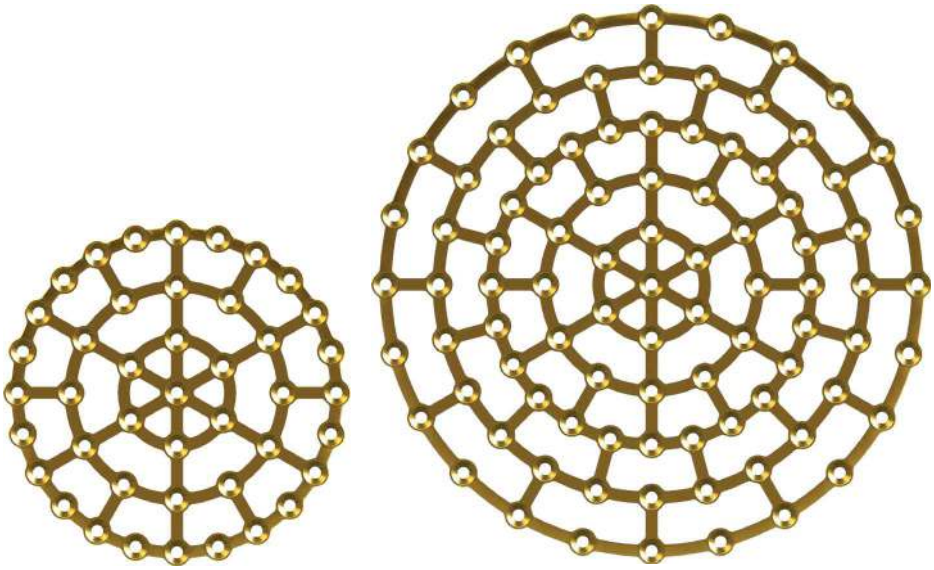

Ti 1:1

grubość/thickness толщина	0,6	3.4710.001	3.4710.002
	1,0	3.4711.001	3.4711.002
wymiar/size/размер		46	74

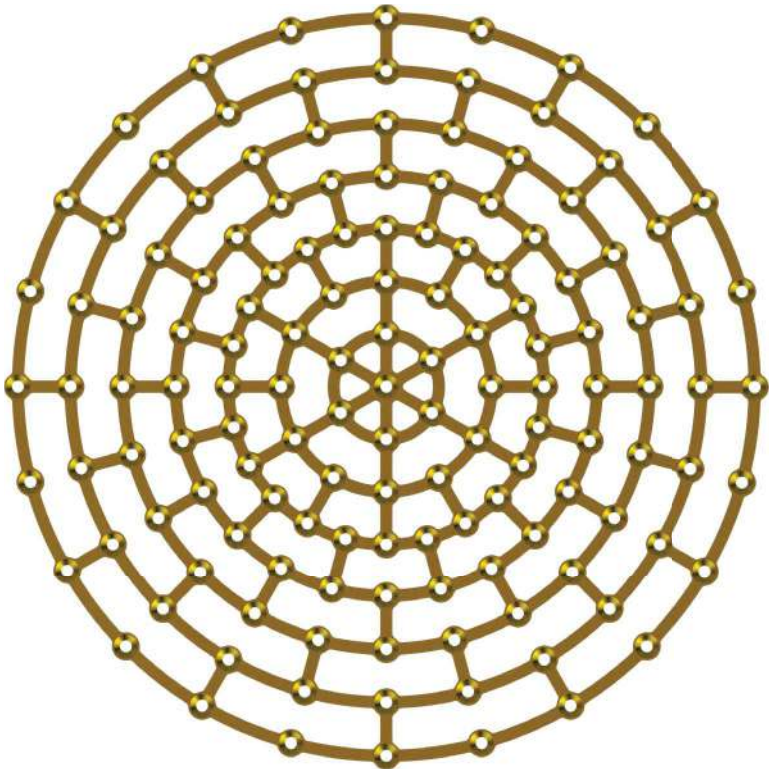

Ti 1:1

grubość/thickness толщина	0,6	3.4710.003
	1,0	3.4711.003
wymiar/size/размер		46

CZASZKA
CRANIUM
ЧЕРЕП

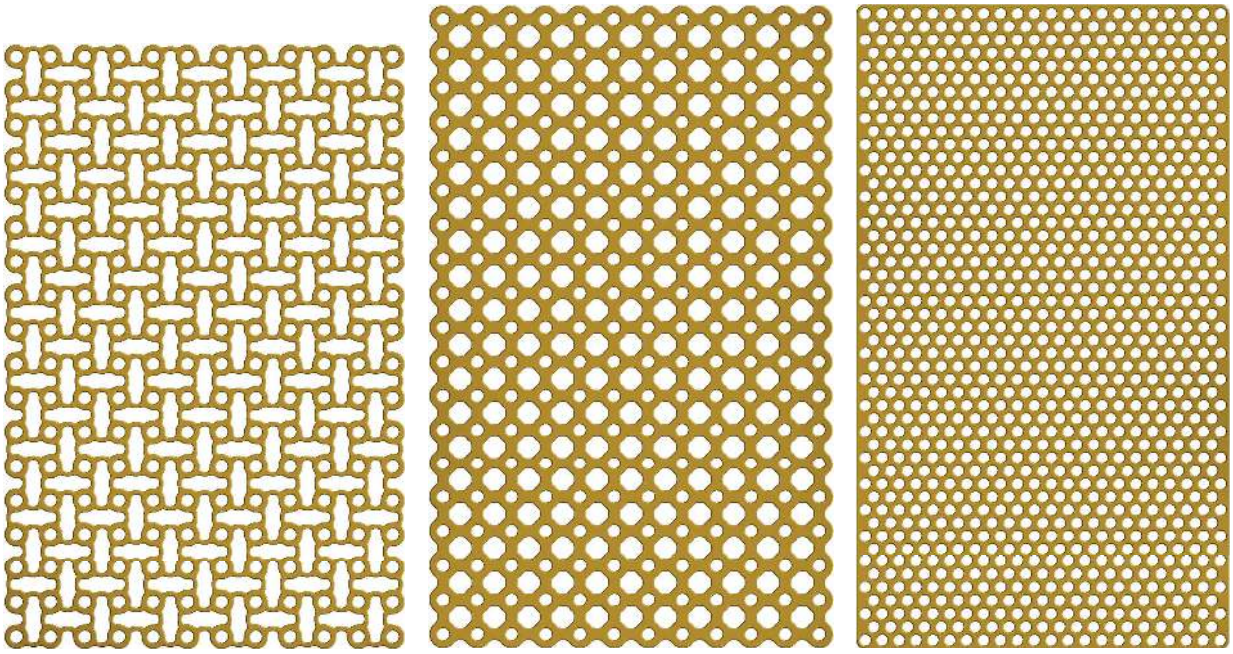

Ti 1:1

grubość thickness толщина	0,2	-	-	3.3485.002
	0,3	3.3484.003	3.3483.003	3.6859.000
	0,4	-	-	3.6861.000
	0,5	3.3484.005	-	-
	0,6	3.3484.006	3.3482.006	-
wymiar/size/ размер		53x80	53x85	50x85

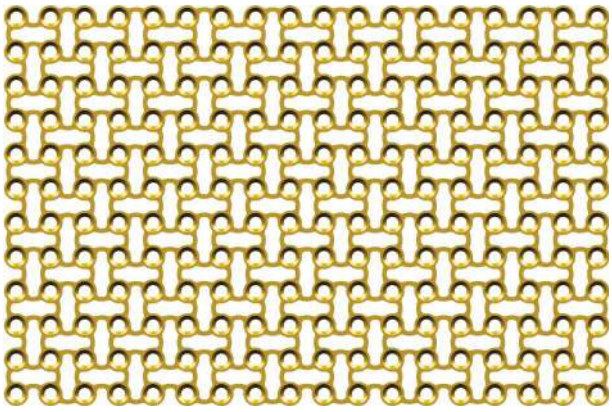

Ti 1:1

grubość thickness толщина	MALLEABLE	0,6	3.3484.306
wymiar/size/размер			53x80

CZASZKA
CRANIUM
ЧЕРЕП

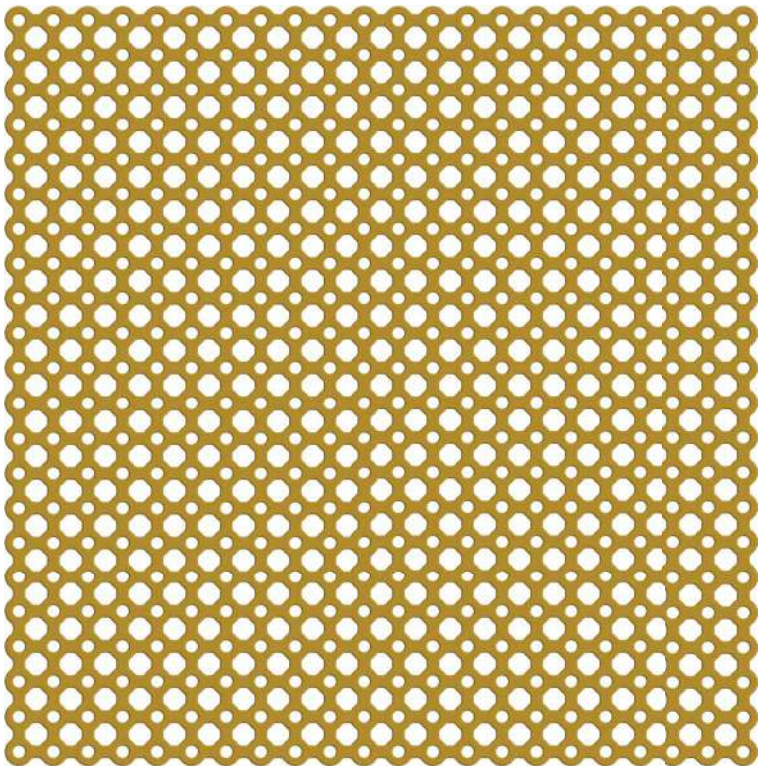

Ti 1:1

grubość thickness толщина	MALLEABLE	0,3	3.6897.000
	RIGID		3.6897.300
wymiar/size/размер			100x100

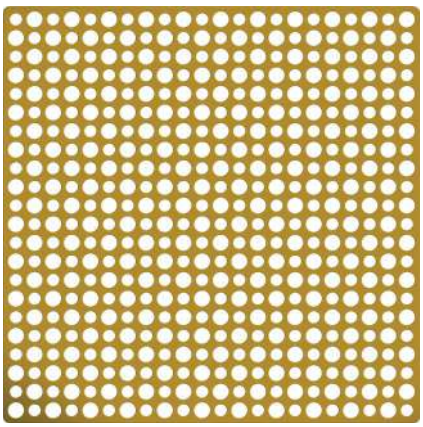

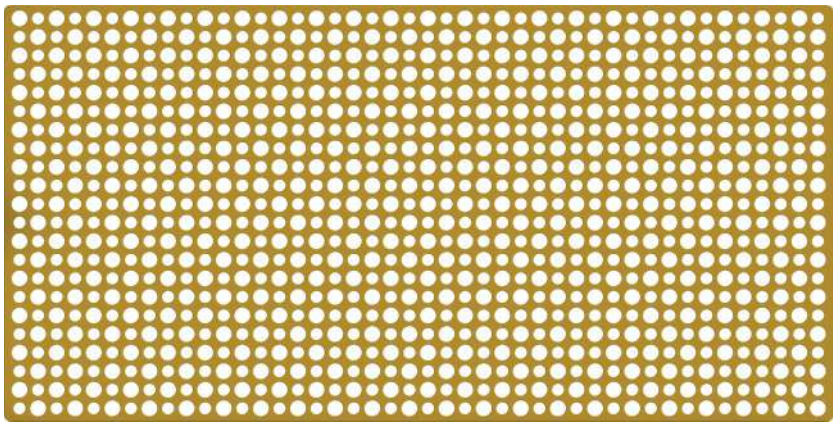

Ti 1:1

grubość thickness толщина	MALLEABLE	0,3	3.7356.000	3.7357.000
	RIGID		3.7356.300	3.7357.300
wymiar/size/размер			55x55	55x110

* płytki kompatybilne z systemem 2,0ChMP
plates compatible with 2.0ChMP system
Пластины совместимы с системой 2,0ChMP

CZASZKA
CRANIUM
ЧЕРЕП

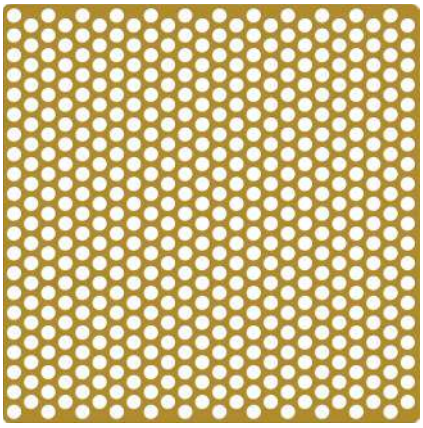

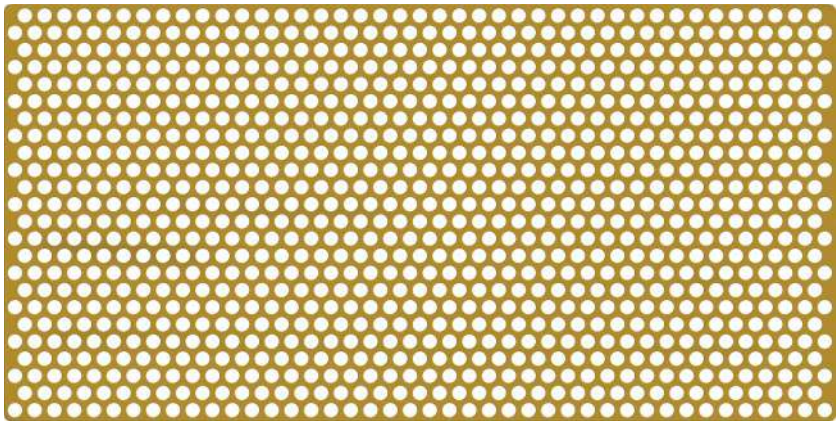

Ti 1:1

grubość thickness толщина	0,1	3.7350.000	3.7351.000
	0,2	3.7353.000	3.7354.000
wymiar/size/размер		55x55	55x110

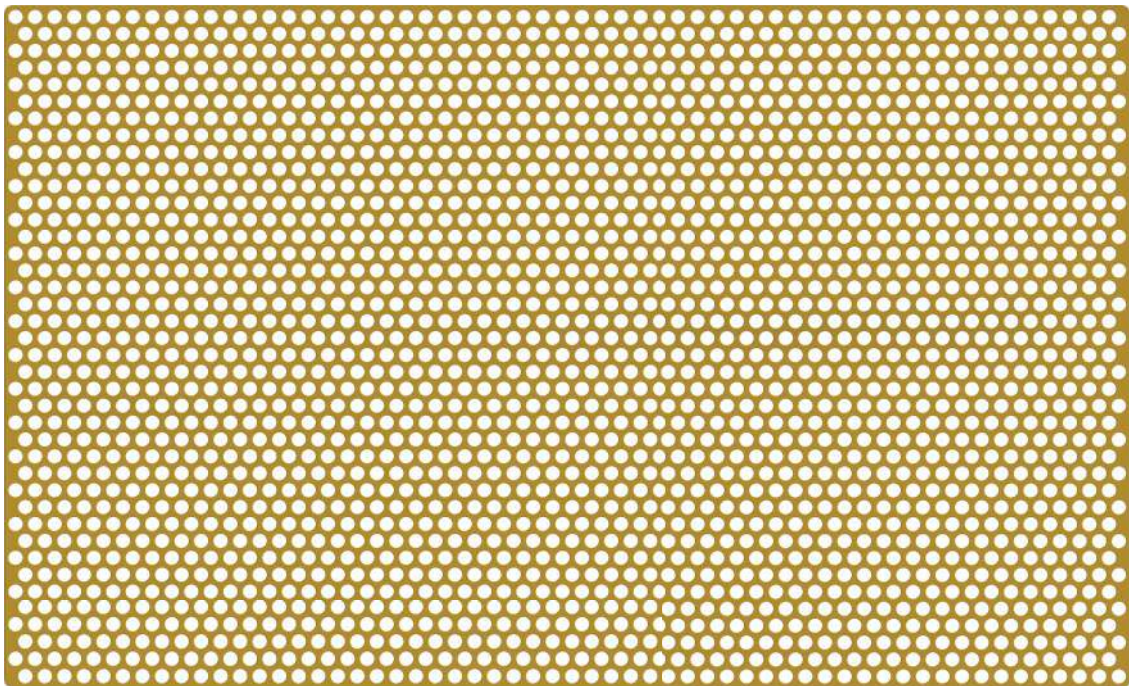

Ti 1:1

grubość thickness толщина	0,1	3.7352.000
	0,2	3.7355.000
wymiar/size/размер		90x150

CZASZKA
CRANIUM
ЧЕРЕП

Ti 1:1

grubość/thickness толщина	0,15	3.6887.000
wymiar/size/размер		80x50

CZASZKA
CRANIUM
ЧЕРЕП

Ti 1:1

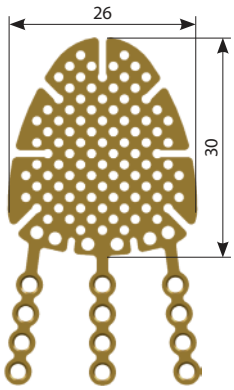

grubość/thickness толщина	0,35	3.6855.000
otwory/holes/отверстия		12
wymiar/size/размер		26x30

Ti 1:1

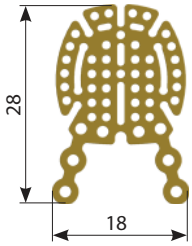

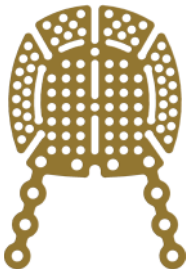

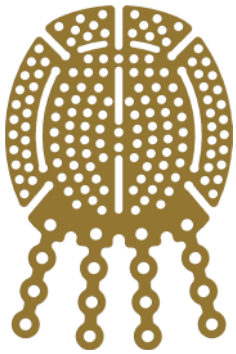

grubość thickness толщина	MALLEABLE	0,3	3.6881.000	3.6882.000	3.6883.000
	RIGID		3.6881.300	3.6882.300	3.6883.300
wymiar/size/размер			18x28	24x37	30x45,5

Al 1:1

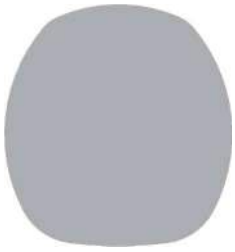

Przymiar/Trial/Мера				
grubość/thickness/ толщина	0,2	43.6881.000	43.6882.000	43.6883.000
wymiar/size/размер		18x19,5	24x24	30x32

Ti 1:1

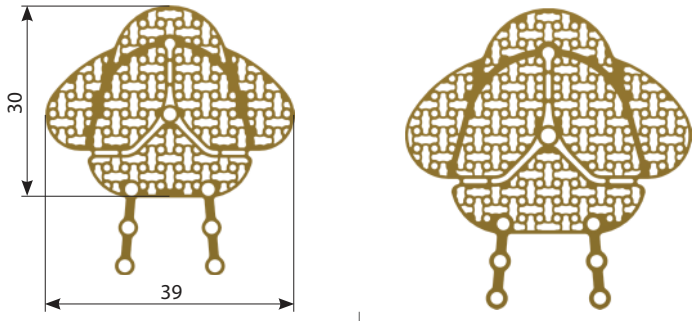

grubość thickness толщина	MALLEABLE	0,4	3.7358.000	3.7359.000
	RIGID		3.7358.300	3.7359.300
wymiar/size/размер			39x30	46x36
otwory/holes/отверстия			6	6

Ti 1:1

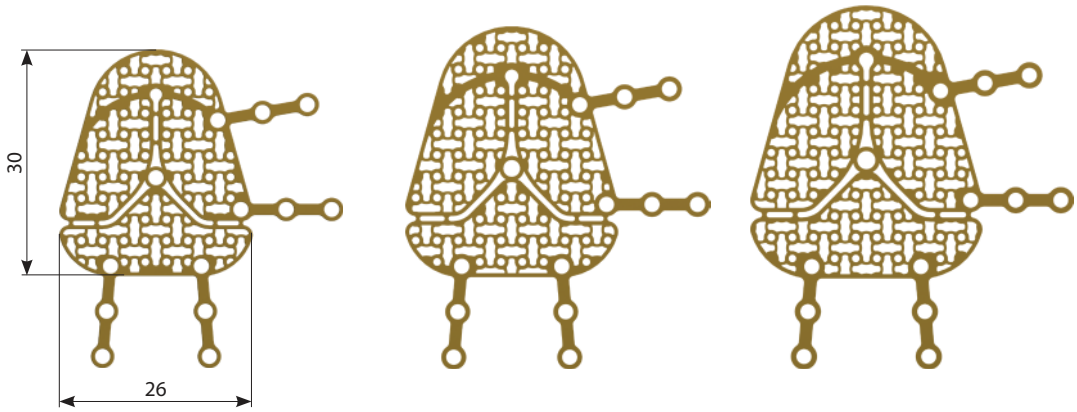

grubość thickness толщина	MALLEABLE	0,3	3.6884.000	3.6885.000	3.6886.000
	RIGID		3.6884.300	3.6885.300	3.6886.300
wymiar/size/размер			26x30	28,5x33	31x36
otwory/holes/отверстия			12	12	12

Wkładka na płytki ChMP 1/2
Insert for ChMP plates 1/2
Вкладыш для пластин ChMP 1/2

40.6446.204

Do umieszczenia w Palecie ChMP 40.6444.000
For insertion in ChMP Palette 40.6444.000
Для размещения на Поддоне ChMP 40.6444.000

Ti 1:1

grubość thickness толщина	MALLEABLE	0,4	3.7358.100	3.7359.100
	RIGID		3.7358.400	3.7359.400
wymiar/size/размер			39x30	46x36
otwory/holes/отверстия			7	7

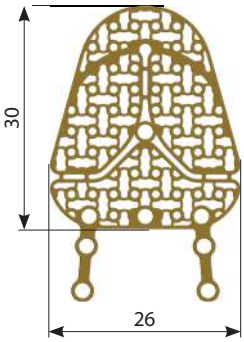

Ti 1:1

grubość thickness толщина	MALLEABLE	0,3	3.6884.100	3.6885.100	3.6886.100
	RIGID		3.6884.400	3.6885.400	3.6886.400
wymiar/size/размер			26x30	28,5x33	31x36
otwory/holes/отверстия			7	7	7

Al

Przymiar/Trial/Mepa				
grubość/thickness/ толщина	0,2	43.6884.000	43.6885.000	43.6886.000
Przymiar/Trial/Mepa		3.6884, 3.7358	3.6885	3.6886, 3.7359
wymiar/size/размер		26x30	28,5x33	31x36

Ti 1:1

grubość/thickness толщина	0,6	3.3346.002	3.3348.002
otwory/holes/отверстия		2	2
wymiar/size/размер		11	15

Ti 1:1

grubość/thickness толщина	0,4	3.4776.009	3.4776.012	3.4776.016
otwory/holes/отверстия		2	2	2
wymiar/size/размер		13	16	20

Ti 1:1

grubość/thickness толщина	0,4	3.4784.004
otwory/holes/отверстия		4
wymiar/size/размер		24

Ti 1:1

grubość/thickness толщина	0,4	3.4783.007	3.4783.008	3.4783.016	3.4783.020
otwory/holes/отверстия		7	8	16	20
wymiar/size/размер		28	32	64	80

Ti 1:1

grubość/thickness толщина	0,4	3.4778.004	3.4778.013
otwory/holes/отверстия		4	4
wymiar/size/размер		13	17

Ti 1:1

grubość/thickness толщина	0,4	3.4781.006	3.4785.006	3.4786.006
otwory/holes/отверстия		6	6	6
wymiar/size/размер		10x16,5	10x18	10x21

Ti 1:1

grubość/thickness толщина	0,4	3.4782.005
otwory/holes/отверстия		5
wymiar/size/размер		10x19

Ti 1:1

grubość/thickness толщина	0,4	3.4780.004	3.4788.004
otwory/holes/отверстия		4	4
wymiar/size/размер		9x14	10x16

Ti 1:1

grubość/thickness толщина	0,4	3.4779.004	3.4777.018
otwory/holes/отверстия		4	18
wymiar/size/размер		10x10	10x52

Ti 1:1

grubość/thickness толщина	0,6	3.4614.004	3.3454.006	3.3454.008
otwory/holes/отверстия		4	6	8
wymiar/size/размер		8x9	15x9	20x9

ORTODONCJA
ORTHODONTICS
ОРТОДОНТИЯ

Ti 1:1

grubość/thickness толщина	0,6	3.4740.002	3.4741.004	-	-	-	-
	1,0	3.4767.002	3.4768.004	3.4747.003	3.4748.003	3.4747.103	3.4748.103
otwory/holes/отверстия		2	4	3	3	3	3
wymiar/size/размер		15	23	19	22	20	23

Ti 1:1

grubość/thickness толщина	0,6	3.4742.004	3.4743.004	3.4744.004	-	-
	1,0	3.4764.004	3.4765.004	3.4766.004	3.4745.004	3.4746.004
otwory/holes/отверстия		4	4	4	4	4
wymiar/size/размер		15	17	20	24	26

Ti 1:1

grubość/thickness толщина	0,6	3.4749.005
otwory/holes/отверстия		5
wymiar/size/размер		16x24

grubość/thickness толщина	1,0	3.4750.004	3.4751.004
otwory/holes/отверстия		4	4
wymiar/size/размер		28	28

Wkładka na płytki ChMP
Insert for ChMP plates
Вкладыш для пластин ChMP — **40.6446.004**

Do umieszczenia w paletach ChMP 40.6444.020
To be placed in ChMP palettes 40.6444.020
Для размещения на поддонах 40.6444.020

TiA 1:1

grubość/thickness толщина	0,2	3.6888.000
wymiar/size/размер		52x2

TiA 1:1

grubość/thickness толщина	0,2	3.6889.000
wymiar/size/размер		73x2

TiA 1:1

grubość/thickness толщина	0,2	3.6856.000	3.6857.000
otwory/holes/отверстия		14	27
wymiar/size/размер		52	100

ORTODONCJA
ORTHODONTICS
ОРТОДОНТИЯ

Ti 1:1

grubość/thickness толщина	1,0	3.4775.009
otwory/holes/отверстия		9
wymiar/size/размер		17,5x35

ORTOGNATYKA
ORTHOGNATHIC
ОРТОГНАТИЯ

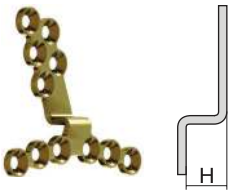

Ti 1:1

grubość thickness толщина	1,0	L	3.4714.000	3.4714.003	3.4714.005	3.4714.007	3.4714.009	3.4714.011
		R	3.4715.000	3.4715.003	3.4715.005	3.4715.007	3.4715.009	3.4715.011
otwory/holes/отверстия			11	11	11	11	11	11
wymiar/size/размер H			0	3	5	7	9	11

Ti 1:1

grubość thickness толщина	0,6	L	3.7305.000	3.7305.003	3.7305.005	3.7305.007	3.7305.009	3.7305.011
		R	3.7304.000	3.7304.003	3.7304.005	3.7304.007	3.7304.009	3.7304.011
otwory/holes/отверстия			13	13	13	13	13	13
wymiar/size/размер H			0	3	5	7	9	11

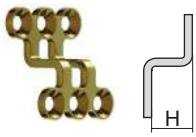

Ti 1:1

grubość/thickness толщина	1,0	3.4716.001	3.4716.003	3.4716.005	3.4716.007	3.4716.009	3.4716.011
otwory/holes/отверстия		6	6	6	6	6	6
wymiar/size/размер H		1	3	5	7	9	11

Wkładka na płytki ChMP 1/2
Insert for ChMP plates 1/2
Вкладыш для пластин ChMP 1/2
40.6446.206

Wkładka na płytki ChMP 1/2
Insert for ChMP plates 1/2
Вкладыш для пластин ChMP 1/2
40.6446.207

Do umieszczenia w Palecie ChMP 40.6444.000
For insertion in ChMP Palette 40.6444.000
Для размещения на Поддоне ChMP 40.6444.000

ORTOGNATYKA
ORTHOGNATHIC
ОРТОГНАТИЯ

Ti 1:1

grubość/thickness толщина	0,7	L	3.7372.005
		R	3.7373.005
otwory/holes/отверстия			4

Ti 1:1

grubość/thickness толщина	0,7	L	3.7374.005
		R	3.7375.005
otwory/holes/отверстия			6

Ti 1:1

grubość/thickness толщина	0,7	L	3.7376.005
		R	3.7377.005
otwory/holes/отверстия			6

ORTOGNATYKA
ORTHOGNATHIC
ОРТОГНАТИЯ

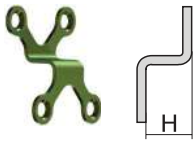

Ti 1:1

grubość/thickness толщина	0,6	3.3811.002	3.3811.004	3.3811.006	3.3811.008	3.3811.010	3.3811.012
otwory/holes/отверстия		4	4	4	4	4	4
wymiar/size/размер H		2	4	6	8	10	12

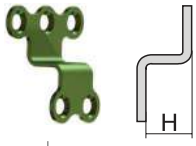

Ti 1:1

grubość/thickness толщина	0,6	3.4466.002	3.4466.004	3.4466.006	3.4466.008	3.4466.010	3.4466.012
otwory/holes/отверстия		5	5	5	5	5	5
wymiar/size/размер H		2	4	6	8	10	12

Wkładka na płytki ChMP 1/2
Insert for ChMP plates 1/2
Вкладыш для пластин ChMP 1/2

40.6446.304

Do umieszczenia w Palecie ChMP 40.6444.000
For insertion in ChMP Palette 40.6444.000
Для размещения на Поддоне ChMP 40.6444.000

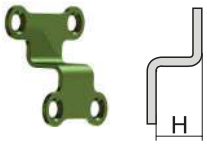

Ti 1:1

grubość/thickness толщина	0,6	3.3810.002	3.3810.003	3.3810.004	3.3810.005	3.3810.006	3.3810.007	3.3810.008	3.3810.009	3.3810.010
	0,8	3.3810.802	3.3810.803	3.3810.804	-	3.3810.806	-	3.3810.808	-	3.3810.810
otwory/holes/отверстия		4	4	4	4	4	4	4	4	4
wymiar/size/размер H		2	3	4	5	6	7	8	9	10

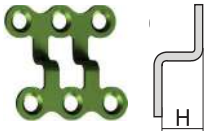

Ti 1:1

grubość/thickness толщина	0,6	3.6849.003	3.6849.005	3.6849.007
otwory/holes/отверстия		6	6	6
wymiar/size/размер H		3	5	7

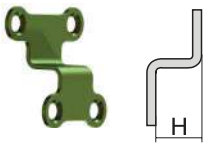

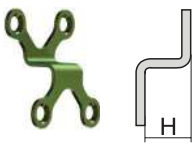

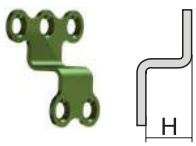

Ti 1:1

grubość/thickness толщина	0,6	**3.3810.012***	**3.3810.014***	**3.3810.016***	**3.3811.000***	**3.3811.014***	**3.3811.016***	**3.4466.014***	**3.4466.016***
otwory/holes/отверстия		4	4	4	4	4	4	4	4
wymiar/size/размер H		12	14	16	0	14	16	14	16

*Dodatkowo dostępne
Additionally Available
Дополнительно доступные

ORTOGNATYKA
ORTHOGNATHIC
ОРТОГНАТИЯ

Ti 1:1

grubość/thickness толщина	0,6	3.3801.119	3.3801.024	3.3801.030
	1,0	3.3085.119	3.3085.024	3.3085.030
otwory/holes/отверстия		4	4	4
wymiar/size/размер		21	29	35

Ti 1:1

grubość/thickness толщина	1,0	3.4729.028	3.4729.033	3.4729.038	3.4729.043	3.4730.060
otwory/holes/отверстия		4	4	4	4	6
wymiar/size/размер		28	33	38	43	60

ORTOGNATYKA
ORTHOGNATHIC
ОРТОГНАТИЯ

Ti 1:1

grubość/thickness толщина	0,6	3.4460.006	3.4462.006	3.4464.006
	1,0	3.4461.006	3.4463.006	3.4465.006
otwory/holes/отверстия		6	6	6
wymiar/size/размер		29	32	35

Ti 1:1

grubość thickness толщина	0,6	L/R	3.4735.026	3.4735.030	3.4735.034	3.4735.038
	0,8		3.4771.026	3.4771.030	3.4771.034	3.4771.038
	1,0		3.4736.026	3.4736.030	3.4736.034	3.4736.038
otwory/holes/отверстия			4	4	4	4
wymiar/size/размер			26	30	34	38

Ti 1:1

grubość thickness толщина	0,6	L/R	3.4733.026	3.4733.030	3.4733.034	3.4733.038
	0,8		3.4770.026	3.4770.030	3.4770.034	3.4770.038
	1,0		3.4734.026	3.4734.030	3.4734.034	3.4734.038
otwory/holes/отверстия			4	4	4	4
wymiar/size/размер			26	30	34	38

ORTOGNATYKA
ORTHOGNATHIC
ОРТОГНАТИЯ

Ti 1:1

grubość thickness толщина	0,6	L/R	3.4731.026	3.4731.030	3.4731.034
	0,8		3.4769.026	3.4769.030	3.4769.034
	1,0		3.4732.026	3.4732.030	3.4732.034
otwory/holes/отверстия			4	4	4
wymiar/size/размер			26	30	34

Ti 1:1

grubość/thickness толщина	0,6	3.6828.023	3.6828.027	3.6828.031
	0,8	3.6829.023	3.6829.027	3.6829.031
	1,0	3.6830.023	3.6830.027	3.6830.031
otwory/holes/отверстия		4	4	4
wymiar/size/размер		23	27	31

Ti 1:1

grubość thickness толщина	0,6	L/R	3.6834.028	3.6834.032	3.6834.036
	0,8		3.6835.028	3.6835.032	3.6835.036
	1,0		3.6836.028	3.6836.032	3.6836.036
otwory/holes/отверстия			4	4	4
wymiar/size/размер			28	32	36

ORTOGNATYKA
ORTHOGNATHIC
ОРТОГНАТИЯ

Ti 1:1

grubość thickness толщина	0,6	L/R	3.6831.023	3.6831.027	3.6831.031
	0,8		3.6832.023	3.6832.027	3.6832.031
	1,0		3.6833.023	3.6833.027	3.6833.031
otwory/holes/отверстия			4	4	4
wymiar/size/размер			23	27	31

Ti 1:1

grubość thickness толщина	0,8	L/R	3.7310.023	3.7310.027	3.7310.031
otwory/holes/отверстия			5	5	5
wymiar/size/размер			23	27	31

Ti 1:1

grubość thickness толщина	0,8	L/R	3.7311.023	3.7311.027	3.7311.031
otwory/holes/отверстия			6	6	6
wymiar/size/размер			23	27	31

ORTOGNATYKA
ORTHOGNATHIC
ОРТОГНАТИЯ

Ti 1:1

grubość/thickness толщина	1,0	3.4737.028	3.4738.028
otwory/holes/отверстия		8	8
wymiar/size/размер		28	28

Ti 1:1

grubość/thickness толщина	1,0	3.4737.031	3.4738.031
otwory/holes/отверстия		8	8
wymiar/size/размер		31	31

Ti 1:1

grubość/thickness толщина	1,0	3.4737.034	3.4738.034
otwory/holes/отверстия		8	8
wymiar/size/размер		34	34

Wkładka na płytki ChMP 2/2 Insert for ChMP plates 2/2 Вкладыш для пластин ChMP 2/2	**40.6446.005**

Do umieszczenia w Palecie ChMP 40.6444.000
For insertion in ChMP Palette 40.6444.000
Для размещения на Поддоне ChMP 40.6444.000

ORTOGNATYKA
ORTHOGNATHIC
ОРТОГНАТИЯ

Ti 1:1

grubość/thickness толщина	1,0	3.4737.610	3.4737.615	3.4737.620
otwory/holes/отверстия		6	6	6
wymiar/size/размер		24	29	34

Ti 1:1

grubość/thickness толщина	0,8	3.6848.005		–
	0,9	–	3.6848.010	–
	1,0	–	–	3.6848.015
otwory/holes/отверстия		6	6	6

ORTOGNATYKA
ORTHOGNATHIC
ОРТОГНАТИЯ

Ti 1:1

grubość/thickness толщина	1,0	3.4793.006	3.4794.006
otwory/holes/отверстия		6	6
wymiar/size/размер		17x29	17x29

Ti 1:1

grubość/thickness толщина	1,0	3.6802.004	3.6803.008
otwory/holes/отверстия		4	8
wymiar/size/размер		11x20	11x32

Ti 1:1

grubość/thickness толщина	1,0	3.6808.006	3.6809.006
otwory/holes/отверстия		6	6
wymiar/size/размер		41	41

Ti 1:1

grubość/thickness толщина	1,0	3.6804.004	3.6805.008	3.6806.008	3.6807.010
otwory/holes/отверстия		4	8	8	10
wymiar/size/размер		26	50	53	68

ORTOGNATYKA
ORTHOGNATHIC
ОРТОГНАТИЯ

Ti 1:1

grubość/thickness толщина	0,7	3.6840.000
wymiar/size/размер		98x13

Ti 1:1

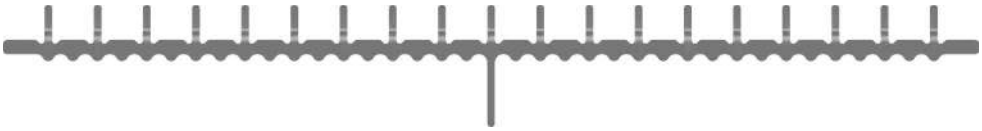

grubość/thickness толщина	0,7	3.6841.000
wymiar/size/размер		129x16

Ø0,9

Len	TiA	
2*	3.6685.002	3.6685.502
3*	3.6685.003	3.6685.503
4	3.6685.004	3.6685.504
5	3.6685.005	3.6685.505
6	3.6685.006	3.6685.506
7	3.6685.007	3.6685.507
8	3.6685.008	3.6685.508
9	3.6685.009	3.6685.509
10	3.6685.010	3.6685.510
Szt. Pcs Шт.	1	5

* Dodatkowo dostępne
Additionally Available
Дополнительно доступные

Ø1,0

Len	TiA	
2*	3.6684.002	3.6684.502
3*	3.6684.003	3.6684.503
4	3.6684.004	3.6684.504
5	3.6684.005	3.6684.505
6	3.6684.006	3.6684.506
7	3.6684.007	3.6684.507
8	3.6684.008	3.6684.508
9	3.6684.009	3.6684.509
10	3.6684.010	3.6684.510
Szt. Pcs Шт.	1	5

* Dodatkowo dostępne
Additionally Available
Дополнительно доступные

Ø1,2

Len	TiA		TiA	
2*	3.6682.002	3.6682.502	–	–
3*	3.6682.003	3.6682.503	–	–
4	3.6682.004	3.6682.504	3.1008.004	3.1008.504
5	3.6682.005	3.6682.505	3.1008.005	3.1008.505
6	3.6682.006	3.6682.506	3.1008.006	3.1008.506
7	3.6682.007	3.6682.507	3.1008.007	3.1008.507
8	3.6682.008	3.6682.508	3.1008.008	3.1008.508
9	3.6682.009	3.6682.509	3.1008.009	3.1008.509
10	3.6682.010	3.6682.510	–	–
11	3.6682.011	3.6682.511	–	–
12	3.6682.012	3.6682.512	–	–
13	3.6682.013	3.6682.513	–	–
14	3.6682.014	3.6682.514	–	–
Szt. Pcs Шт.	1	5	1	5

* Dodatkowo dostępne
Additionally Available
Дополнительно доступные

Ø1,5
AWARYJNY, EMERGENCY, АВАРИЙНЫ

Len	TiA		TiA	
4	3.6683.004	3.6683.504	-	-
5	3.6683.005	3.6683.505	3.1007.005	3.1007.505
7	3.6683.007	3.6683.507	3.1007.007	3.1007.507
9	3.6683.009	3.6683.509	3.1007.009	3.1007.509
10	3.6683.010	3.6683.510	-	-
11	3.6683.011	3.6683.511	-	-
Szt. Pcs Шт.	1	5	1	5

* Dodatkowo dostępne
Additionally Available
Дополнительно доступные

Moduł na wkręty ChMP 2/10
Module for ChMP screws 2/10
Модуль для винтов ChMP 2/10

40.6445.101

3.1008.004÷009
3.6682.004÷009

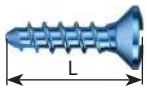

L [mm/мм]	4	5	6	7	8	9
Szt.	10	10	10	10	10	10

Moduł na wkręty ChMP 3/10
Module for ChMP screws 3/10
Модуль для винтов ChMP 3/10

40.6445.103

3.6682.004÷014

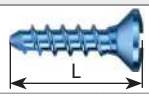

L [mm/мм]	4	5	6	7	8	9	10	11	12	13	14
Szt.	10	10	10	10	10	10	10	10	10	10	10

Moduł na wkręty ChMP 1/10
Module for ChMP screws 1/10
Модуль для винтов ChMP 1/10

40.6445.102

3.1007.005÷009
3.6683.005÷009

L [mm/мм]	5	7	9
Szt.	10	10	10

Do umieszczenia w Palecie ChMP 40.6444.000
For insertion in ChMP Palette 40.6444.000
Для размещения на Поддоне ChMP 40.6444.000

Ø1,5

Len	TiA		TiA	
3	3.6650.003	3.6650.503	3.1015.003	3.1015.503
4	3.6650.004	3.6650.504	3.1015.004	3.1015.504
5	3.6650.005	3.6650.505	3.1015.005	3.1015.505
6	3.6650.006	3.6650.506	3.1015.006	3.1015.506
7	3.6650.007	3.6650.507	3.1015.007	3.1015.507
8	3.6650.008	3.6650.508	3.1015.008	3.1015.508
9	3.6650.009	3.6650.509	3.1015.009	3.1015.509
10	3.6650.010	3.6650.510	3.1015.010	3.1015.510
11	3.6650.011	3.6650.511	3.1015.011	3.1015.511
12	3.6650.012	3.6650.512	3.1015.012	3.1015.512
13	3.6650.013	3.6650.513	3.1015.013	3.1015.513
14	3.6650.014	3.6650.514	3.1015.014	3.1015.514
15	3.6650.015	3.6650.515	3.1015.015	3.1015.515
16	3.6650.016	3.6650.516	3.1015.016	3.1015.516
Szt. Pcs Шт.	1	5	1	5

Ø1,8
AWARYJNY, EMERGENCY, АВАРИЙНЫ

Len	TiA		TiA	
5	3.6651.005	3.6651.505	3.1023.005	3.1023.505
7	3.6651.007	3.6651.507	3.1023.007	3.1023.507
9	3.6651.009	3.6651.509	3.1023.009	3.1023.509
11	3.6651.011	3.6651.511	3.1023.011	3.1023.511
13	3.6651.013	3.6651.513	3.1023.013	3.1023.513
15	3.6651.015	3.6651.515	3.1023.015	3.1023.515
17	3.6651.017	3.6651.517	3.1023.017	3.1023.517
20	3.6651.020	3.6651.520	3.1023.020	3.1023.520
Szt. Pcs Шт.	1	5	1	5

Ø1,5

Len	TiA		TiA	
3	3.6653.003	3.6653.503	–	–
4	3.6653.004	3.6653.504	3.1025.004	3.1025.504
5	3.6653.005	3.6653.505	3.1025.005	3.1025.505
6	3.6653.006	3.6653.506	3.1025.006	3.1025.506
7	3.6653.007	3.6653.507	3.1025.007	3.1025.507
8	3.6653.008	3.6653.508	3.1025.008	3.1025.508
9	3.6653.009	3.6653.509	3.1025.009	3.1025.509
Szt. Pcs Шт.	1	 5	1	 5

Ø1,5
LOW PROFILE

Len	TiA	
3	3.6680.003	3.6680.503
4	3.6680.004	3.6680.504
5	3.6680.005	3.6680.505
Szt. Pcs Шт.	1	 5

* Narzędzia opcjonalne do wkrętów - Grot X [40.6449.005, 40.6449.085]
Optional tools for screws - Screwdriver tip X [40.6449.005, 40.6449.085]
Инструменты для винтов – опционально - Наконечник X [40.6449.005, 40.6449.085]

Ø1,8
LOW PROFILE
AWARYJNY, EMERGENCY, АВАРИЙНЫ

Len	TiA	
3	3.6681.003	3.6681.503
4	3.6681.004	3.6681.504
5	3.6681.005	3.6681.505
Szt. Pcs Шт.	1	 5

* Narzędzia opcjonalne do wkrętów - Grot X [40.6449.005, 40.6449.085]
Optional tools for screws - Screwdriver tip X [40.6449.005, 40.6449.085]
Инструменты для винтов – опционально - Наконечник X [40.6449.005, 40.6449.085]

Len	Ø1,7 LAG SCREW TiA 1,2	
14	3.1037.014	3.1037.514
16	3.1037.016	3.1037.516
18	3.1037.018	3.1037.518
Szt. Pcs Шт.	1	5

* Opcjonalne narzędzia do wkrętów kompresyjnych – Wiertła stopniowe 1,25/1,7-14÷18 [40.6439.014÷018]
Optional instruments for compression screws – Gradual drills 1.25/1.7-14÷18 [40.6439.014÷018];
Инструменты для компрессионных винтов – опционально - Сверло фазное 1,25/1,7-14÷18 [40.6439.014÷018];

Len	Ø1,8 COMPRESSION TiA		Ø1,7 COMPRESSION TiA	
10	3.6658.010	3.6658.510	3.1030.010	3.1030.510
12	3.6658.012	3.6658.512	3.1030.012	3.1030.512
14	3.6658.014	3.6658.514	3.1030.014	3.1030.514
16	3.6658.016	3.6658.516	3.1030.016	3.1030.516
18	3.6658.018	3.6658.518	3.1030.018	3.1030.518
Szt. Pcs Шт.	1	5	1	5

* Opcjonalne narzędzia do wkrętów kompresyjnych – Wiertła stopniowe 1,2-10÷18[40.8424.010÷018];
Optional instruments for compression screws – Gradual drills 1.2-10÷18 [40.8424.010÷018];
Инструменты для компрессионных винтов – опционально - Сверло фазное 1,2-10÷18 [40.8424.010÷018];

Ø1,5
TENTING

Len	TiA	
7	3.1038.007	3.1038.507
8	3.1038.008	3.1038.508
9	3.1038.009	3.1038.509
10	3.1038.010	3.1038.510
11	3.1038.011	3.1038.511
12	3.1038.012	3.1038.512
13	3.1038.013	3.1038.513
14	3.1038.014	3.1038.514
16	3.1038.016	3.1038.516
Szt. Pcs Шт.	1	 5

Ø1,5
MEMBRANE

Len	TiA	
3	3.1034.003	3.1034.503
5	3.1034.005	3.1034.505
Szt. Pcs Шт.	1	 5

Len	Ø1,3 IMF TiA	Ø1,3 IMF	Ø1,5 IMF TiA	Ø1,5 IMF	Ø1,7 IMF TiA	Ø1,7 IMF
5	3.6695.005	3.6695.505	–	–	–	–
6	3.6695.006	3.6695.506	3.6690.006	3.6690.506	–	–
8	3.6695.008	3.6695.508	3.6690.008	3.6690.508	3.6692.008	3.6692.508
10	–	–	3.6690.010	3.6690.510	3.6692.010	3.6692.510
12	–	–	–	–	3.6692.012	3.6692.512
Szt. Pcs Шт.	1	5	1	5	1	5

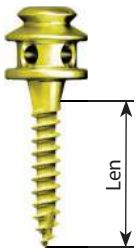

Len	Ø1,3 IMF TiA	Ø1,3 IMF	Ø1,5 IMF TiA	Ø1,5 IMF	Ø1,7 IMF TiA	Ø1,7 IMF
5	3.6696.005	3.6696.505	–	–	–	–
6	3.6696.006	3.6696.506	3.6691.006	3.6691.506	–	–
8	3.6696.008	3.6696.508	3.6691.008	3.6691.508	3.6693.008	3.6693.508
10	–	–	3.6691.010	3.6691.510	3.6693.010	3.6693.510
12	–	–	–	-	3.6693.012	3.6693.512
Szt. Pcs Шт.	1	5	1	5	1	5

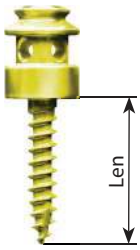

Len	Ø1,7 IMF EXTENDED TiA	
8	3.6694.008	3.6694.508
10	3.6694.010	3.6694.510
12	3.6694.012	3.6694.512
Szt. Pcs Шт.	1	5

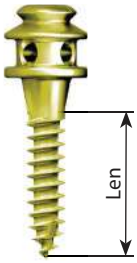

L1 [mm] [мм]	L2 [mm] [мм]	Ø1,5 IMF TiA	
6	11	3.6654.006	3.6654.506
8	13	3.6654.008	3.6654.508
10	15	3.6654.010	3.6654.510
Szt. Pcs Шт.		1	5

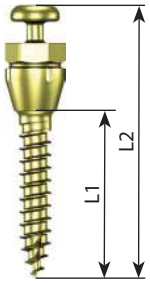

* Narzędzia opcjonalne do wkrętów - Klucz S2,5 [40.8408.000; 40.8408.080]
Optional tools for screws - Wrench S2.5 [40.8408.000; 40.8408.080]
Инструменты для винтов – опционально - Ключ S2,5 [40.8408.000; 40.8408.080]

Moduł na wkręty ChMP 3/10
Module for ChMP screws 3/10
Модуль для винтов ChMP 3/10

40.6445.201

3.1015.004÷016
3.6650.004÷016

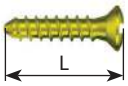

L [mm/мм]	4	5	6	7	8	9	10	11	12	14	16
Szt.	10	10	10	10	10	10	10	10	10	10	10

Moduł na wkręty ChMP 3/10
Module for ChMP screws 3/10
Модуль для винтов ChMP 3/10

40.6445.204

3.1015.003÷016
3.6650.003÷016

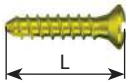

L [mm/мм]	3	4	5	6	7	8	9	10	11	12	14	16
Szt.	10	10	10	10	10	10	10	10	10	10	10	10

Moduł na wkręty ChMP 1/10
Module for ChMP screws 1/10
Модуль для винтов ChMP 1/10

40.6445.202

3.1023.005÷009
3.6651.005÷009

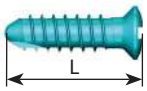

L [mm/мм]	5	7	9
Szt.	10	10	10

Moduł na wkręty ChMP 2/10
Module for ChMP screws 2/10
Модуль для винтов ChMP 2/10

40.6445.205

3.1023.005÷020
3.6651.005÷020

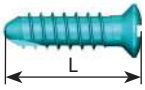

L [mm/мм]	5	7	9	11	13	15	17	20
Szt.	10	10	10	10	10	10	10	10

Moduł na wkręty ChMP 2/10
Module for ChMP screws 2/10
Модуль для винтов ChMP 2/10

40.6445.203

3.1025.005÷009
3.6653.005÷009

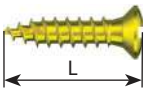

L [mm/мм]	5	6	7	8	9
Szt.	10	10	10	10	10

Moduł na wkręty ChMP 2/10
Module for ChMP screws 2/10
Модуль для винтов ChMP 2/10

40.6445.206

3.1025.004÷009
3.6653.004÷009

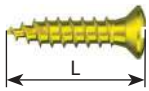

L [mm/мм]	4	5	6	7	8	9
Szt.	10	10	10	10	10	10

Do umieszczenia w Palecie ChMP 40.6444.000
For insertion in ChMP Palette 40.6444.000
Для размещения на Поддоне ChMP 40.6444.000

Ø2,0

Len	TiA		TiA	
4	3.6660.004	3.6660.504	3.1145.004	3.1145.504
5	3.6660.005	3.6660.505	3.1145.005	3.1145.505
6	3.6660.006	3.6660.506	3.1145.006	3.1145.506
7	3.6660.007	3.6660.507	3.1145.007	3.1145.507
8	3.6660.008	3.6660.508	3.1145.008	3.1145.508
9	3.6660.009	3.6660.509	3.1145.009	3.1145.509
10	3.6660.010	3.6660.510	3.1145.010	3.1145.510
11	3.6660.011	3.6660.511	3.1145.011	3.1145.511
12	3.6660.012	3.6660.512	3.1145.012	3.1145.512
13	3.6660.013	3.6660.513	3.1145.013	3.1145.513
14	3.6660.014	3.6660.514	3.1145.014	3.1145.514
15	3.6660.015	3.6660.515	3.1145.015	3.1145.515
16	3.6660.016	3.6660.516	3.1145.016	3.1145.516
17	3.6660.017	3.6660.517	3.1145.017	3.1145.517
18	3.6660.018	3.6660.518	3.1145.018	3.1145.518
19	3.6660.019	3.6660.519	–	–
Szt. Pcs Шт.	1	5	1	5

Ø2,3
AWARYJNY, EMERGENCY, АВАРИЙНЫ

Len	TiA		TiA	
4	3.6661.004	3.6661.504	–	–
5	3.6661.005	3.6661.505	–	–
6	3.6661.006	3.6661.506	3.1153.006	3.1153.506
7	3.6661.007	3.6661.507	–	–
8	3.6661.008	3.6661.508	3.1153.008	3.1153.508
9	3.6661.009	3.6661.509	–	–
10	3.6661.010	3.6661.510	3.1153.010	3.1153.510
12	3.6661.012	3.6661.512	3.1153.012	3.1153.512
14	3.6661.014	3.6661.514	3.1153.014	3.1153.514
16	3.6661.016	3.6661.516	3.1153.016	3.1153.516
18	3.6661.018	3.6661.518	3.1153.018	3.1153.518
Szt. Pcs Шт.	1	5	1	5

Ø2,0

Len	TiA		TiA	
5	3.6663.005	3.6663.505	3.1026.005	3.1026.505
6	3.6663.006	3.6663.506	3.1026.006	3.1026.506
7	3.6663.007	3.6663.507	3.1026.007	3.1026.507
8	3.6663.008	3.6663.508	3.1026.008	3.1026.508
9	3.6663.009	3.6663.509	–	–
10	3.6663.010	3.6663.510	3.1026.010	3.1026.510
11	3.6663.011	3.6663.511	–	–
12	3.6663.012	3.6663.512	3.1026.012	3.1026.512
14	3.6663.014	3.6663.514	3.1026.014	3.1026.514
16	3.6663.016	3.6663.516	3.1026.016	3.1026.516
Szt. Pcs Шт.	1	5	1	5

Ø2,0
LAG SCREW

Len	TiA		TiA	
14	3.6662.014	3.6662.514	3.1027.014	3.1027.514
16	3.6662.016	3.6662.516	3.1027.016	3.1027.516
18	3.6662.018	3.6662.518	3.1027.018	3.1027.518
Szt. Pcs Шт.	1	5	1	5

* Opcjonalne narzędzia do wkrętów kompresyjnych – Wiertła stopniowe 1,6/2,0 [40.6427.014÷018]; [40.6427.614÷618]
Optional instruments for compression screws – Gradual drills 1.6/2.0 [40.6427.014÷018]; [40.6427.614÷618]
Инструменты для компрессионных винтов – опционально - Сверло фазное 1,6/2,0 [40.6427.014÷018]; [40.6427.614÷618]

Ø2,0
IMF

Len	TiA		TiA	
8	3.6664.008	3.6664.508	3.1024.008	3.1024.508
10	3.6664.010	3.6664.510	3.1024.010	3.1024.510
11	3.6664.011	3.6664.511	-	-
12	3.6664.012	3.6664.512	3.1024.012	3.1024.512
14	3.6664.014	3.6664.514		
Szt. Pcs Шт.	1	 5	1	 5

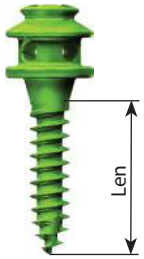

Ø2,0
IMF

Len	TiA	
8	3.6665.008	3.6665.508
10	3.6665.010	3.6665.510
11	3.6665.011	3.6665.511
12	3.6665.012	3.6665.512
14	3.6665.014	3.6665.514
Szt. Pcs Шт.	1	 5

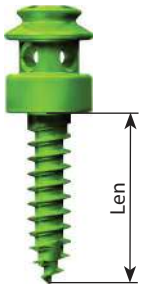

Moduł na wkręty ChMP 3/10
Module for ChMP screws 3/10
Модуль для винтов ChMP 3/10

40.6445.301

3.1145.005÷018
3.6660.005÷018

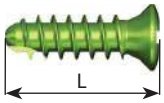

L [mm/мм]	5	6	7	8	10	12	14	16	18
Szt.	10	10	10	10	10	10	10	10	10

Moduł na wkręty ChMP 2/10
Module for ChMP screws 2/10
Модуль для винтов ChMP 2/10

40.6445.302

3.1153.006÷018
3.6661.006÷018

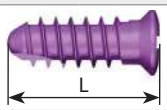

L [mm/мм]	6	8	10	12	14	16	18
Szt.	10	10	10	10	10	10	10

Moduł na wkręty ChMP 1/10
Module for ChMP screws 1/10
Модуль для винтов ChMP 1/10

40.6445.303

3.1027.014÷018
3.6662.014÷018

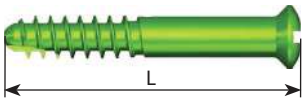

L [mm/мм]	14	16	18
Szt.	10	10	10

Moduł na wkręty ChMP 2/10
Module for ChMP screws 2/10
Модуль для винтов ChMP 2/10

40.6445.304

3.1026.005÷016
3.6663.005÷016

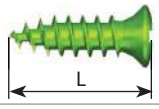

L [mm/мм]	5	6	7	8	10	12	14	16
Szt.	10	10	10	10	10	10	10	10

Moduł na wkręty ChMP 1/10
Module for ChMP screws 1/10
Модуль для винтов ChMP 1/10

40.6445.305

3.1024.008÷012
3.6664.008÷012

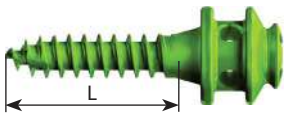

L [mm/мм]	8	10	12
Szt.	10	10	10

Do umieszczenia w Palecie ChMP 40.6444.000
For insertion in ChMP Palette 40.6444.000
Для размещения на Поддоне ChMP 40.6444.000

PALETA BAZOWA NA IMPLANTY
BASIC TRAY FOR IMPLANTS
ОСНОВНОЙ ПОДДОН ДЛЯ ИМПЛАНТАТОВ

Paleta ChMP **ChMP palette** **Поддон ChMP**	**40.6444.000**

PRZYKŁAD ROZMIESZCZENIA MODUŁÓW I WKŁADEK
EXAMPLE OF MODULES AND INSERTS ARRANGEMENT
ПРИМЕР РАСПОЛОЖЕНИЯ МОДУЛЕЙ И ВКЛАДЫШЕЙ

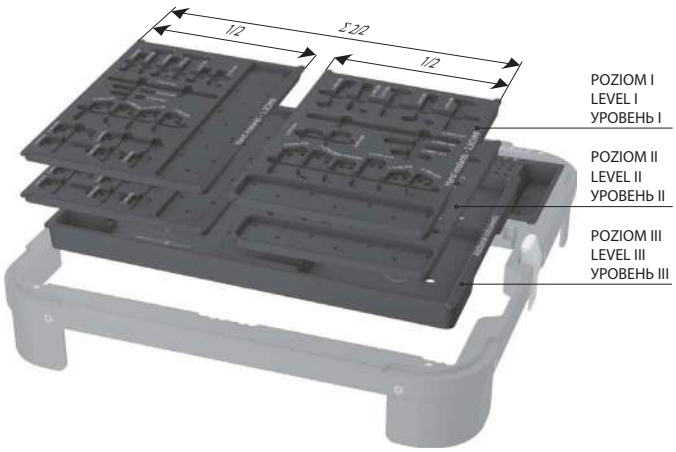

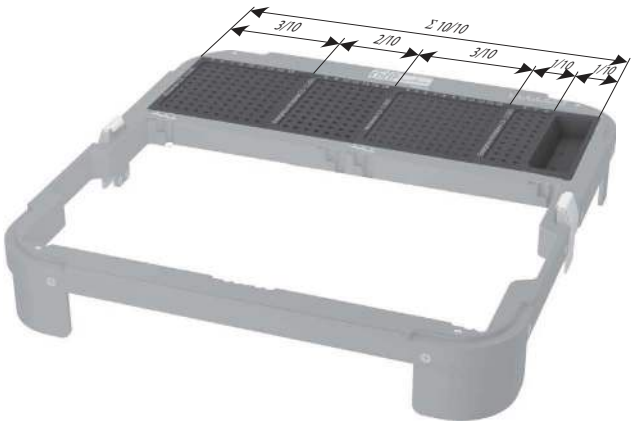

Maksymalnie 3 poziomy
Maximum 3 levels
Максимально 3 уровня

MODUŁY UZUPEŁNIAJĄCE
COMPLETIVE MODULES
ДОПОЛНИТЕЛЬНЫЕ МОДУЛИ

	Nazwa Name Название	Nr katalogowy Catalogue No. № по кат.	Szt. Pcs Шт.
	Moduł na wkręty ChMP 1/10 Module for ChMP screws 1/10 Модуль для винтов ChMP 1/10	40.6445.001	1
	Moduł na wkręty ChMP 2/10 Module for ChMP screws 2/10 Модуль для винтов ChMP 2/10	40.6445.002	1
	Moduł na wkręty ChMP 3/10 Module for ChMP screws 3/10 Модуль для винтов ChMP 3/10	40.6445.003	1
	Moduł na wkręty ChMP 10/10 Module for ChMP screws 10/10 Модуль для винтов ChMP 10/10	40.6445.004	1

Do umieszczenia w Palecie ChMP 40.6444.000
For insertion in ChMP Palette 40.6444.000
Для размещения на Поддоне ChMP 40.6444.000

WKŁADKI UZUPEŁNIAJĄCE
COMPLETIVE INSERTS
ДОПОЛНИТЕЛЬНЫЕ ВКЛАДЫШИ

	Nazwa Name Название	Nr katalogowy Catalogue No. № по кат.	Szt. Pcs Шт.
	Wkładka na płytki ChMP 1/2 Insert for ChMP plates 1/2 Вкладыш для пластин ChMP 1/2	40.6446.001	1
	Wkładka na płytki ChMP 2/2 Insert for ChMP plates 2/2 Вкладыш для пластин ChMP 2/2	40.6446.002	1

Do umieszczenia w Palecie ChMP 40.6444.000
For insertion in ChMP Palette 40.6444.00
Для размещения на Поддоне ChMP 40.6444.000

NARZĘDZIA DODATKOWE
ADDITIONAL INSTRUMENTS
ДОПОЛНИТЕЛЬНЫЕ ИНСТРУМЕНТЫ

Wkładka z narzędziami ChMP 2/2
Insert with ChMP instruments 2/2
Вкладыш с инструментами ChMP 2/2
40.6447.001

	Nazwa Name Название	Nr katalogowy Catalogue No. № по кат.	Szt. Pcs Шт.
	Wkładka na narzędzia ChMP 2/2 Insert for ChMP instruments 2/2 Вкладыш для инструментов ChMP 2/2	40.6448.001	1
	Podważka 6/5, 20cm Elevator 6/5, 20cm Элеватор 6/5, 20см	40.3077.100	4
	Skrobaczka 3mm, 180mm Raspator 3mm, 180mm Распатор 3мм, 180мм	30.4062.000	1
	Ustalacz odłamków kości 135mm Bone holding forceps 135mm Костодержатель 135мм	40.4150.000	1
	Grot kwadratowy 1,2 z chwytakiem Screwdriver square tip 1.2 with holder Наконечник под квадрат 1,2 с держателем	40.6401.000	1
	Wzorzec głębokości Depth measure Измеритель глубины	40.4640.400	1

Do umieszczenia w Palecie ChMP 40.6444.000
For insertion in ChMP Palette 40.6444.000
Для размещения на Поддоне ChMP 40.6444.000

Uwaga: Wkładkę z narzędziami ChMP 2/2 40.6447.001 umieszczać jako najniższy poziom.
NOTE: Place insert with ChMP instruments 2/2 40.6447.001 as the lowest level.
Внимание: Вкладыш с инструментами ChMP 2/2 40.6447.001 ставить на наинизший уровень.

NARZĘDZIA DODATKOWE
ADDITIONAL INSTRUMENTS
ДОПОЛНИТЕЛЬНЫЕ ИНСТРУМЕНТЫ

Wkładka z narzędziami ChMP 2/2
Insert with ChMP instruments 2/2
Вкладыш с инструментами ChMP 2/2
40.6447.002

	Nazwa Name Название	Nr katalogowy Catalogue No. № по кат.	Szt. Pcs Шт.
	Wkładka na narzędzia ChMP 2/2 Insert for ChMP instruments 2/2 Вкладыш для инструментов ChMP 2/2	40.6448.002	1
	Hak Mannerfelt 1 ząb, L-155mm, ostry MANNERFELT retractor, 1 tooth, L-155mm, sharp Крючок Mannerfelt 1 зуб, L-155мм, острый	30.0743.001	1
	Podważka 6/5, 20cm Elevator 6/5, 20cm Элеватор 6/5, 20см	40.3077.100	2
	Skrobaczka 3mm, 180mm Raspator 3mm, 180mm Распатор 3мм, 180мм	30.4062.000	1
	Wzorzec głębokości Depth measure Измеритель глубины	40.4640.400	1
	Ustalacz odłamków kości 135mm Bone holding forceps 135mm Костодержатель 135мм	40.4150.000	2
	Drut prowadzący 0,8/150 Guide rod 0.8/150 Спица-направитель 0,8/150	40.8132.150	3
	Drut prowadzący 1,0/150 Guide rod 1.0/150 Спица-направитель 1,0/150	40.8133.150	3
	Drut prowadzący 1,2/150 Guide rod 1.2/150 Спица-направитель 1,2/150	40.6466.150	3

Do umieszczenia w Palecie ChMP 40.6444.000
For insertion in ChMP Palette 40.6444.000
Для размещения на Поддоне ChMP 40.6444.000

Uwaga: Wkładkę z narzędziami ChMP 2/2 40.6447.002 umieszczać jako najniższy poziom.
NOTE: Place insert with ChMP instruments 2/2 40.6447.002 as the lowest level.
Внимание: Вкладыш с инструментами ChMP 2/2 40.6447.002 ставить на наинизший уровень.

INSTRUMENTARIA BAZOWE ChMP
BASIC ChMP INSTRUMENTS
ОСНОВНОЙ ИНСТРУМЕНТАРИЙ ChMP

Instrumentarium ChMP ChMP instruments set Инструментарий ChMP		40.6440.004	40.6440.005	40.6440.006	40.6440.007	Szt. Pcs Шт.
	Kleszcze do cięcia drutu Hercules HERCULES forceps for wire cutting Щипцы дрезания проволоки Hercules 23cm	30.4172.000				1
	Szczypce do cięcia płytek Plate cutting pliers Клещи для резания пластин		40.4650.000			1
	Szczypce do cięcia płytek Plate cutting pliers Клещи для резания пластин			40.8406.000		1
	Szczypce do cięcia płytek 12cm Plate cutting pliers 12 cm Клещи для резания пластин 12см				40.6426.000	1
	Pinceta do płytek – odgięta Plate forceps – curved Пинцет для пластин - изогн	40.4651.000				1
	Szczypce do wyginania płytek Plate bending pliers Клещи для выгибания пластин 1,5/2,0/2,7	40.4642.000				2
	Rękojeść z szybkozłączem Quick coupling handle Рукоятка с быстроразъемным соединением	40.6405.100				1
	Paleta na instrumentarium ChMP Palette for ChMP instrument set Поддон для инструментов ChMP	40.6441.000				1

PRZYKŁAD ROZMIESZCZENIA WKŁADEK Z NARZĘDZIAMI ChMP
EXAMPLE OF INSERTS WITH ChMP INSTRUMENTS ARRANGEMENT
ПРИМЕР РАСПОЛОЖЕНИЯ ВКЛАДЫШЕЙ С ИНСТРУМЕНТАМИ ChMP

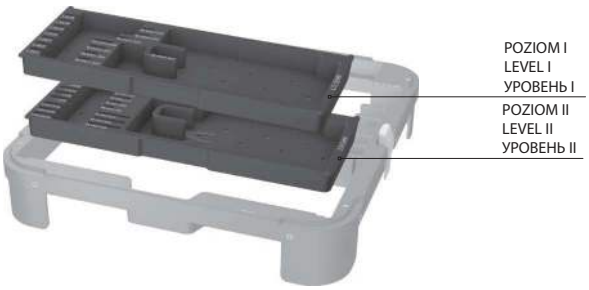

Maksymalnie 2 poziomy
Maximum 2 levels
Максимально 2 уровня

Paleta ChMP ChMP palette Поддон ChMP	**40.6444.030**

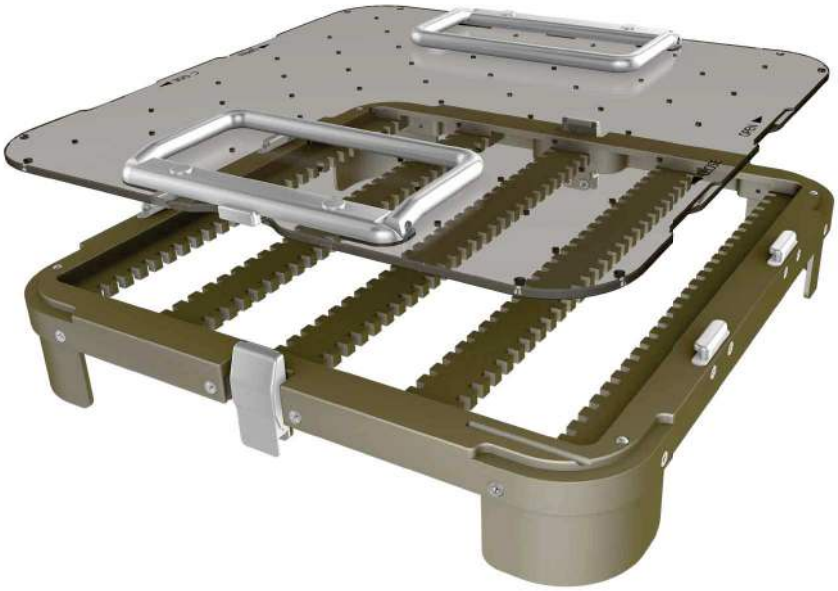

* Statyw nie zawiera implantów Stand does not include implants Подставка не содержит имплантатов

WKŁADKI UZUPEŁNIAJĄCE Z NARZĘDZIAMI SYSTEMOWYMI
COMPLETIVE INSERTS WITH SYSTEM INSTRUMENTS
ДОПОЛНИТЕЛЬНЫЕ ВКЛАДЫШИ С ИНСТРУМЕНТАМИ СИСТЕМЫ

Wkładka z narzędziami ChMP **Insert with ChMP instruments** **Вкладыш с инструментами ChMP**		**40.6442.102**	**40.6442.103**	
	Nazwa **Name** **Название**	**Nr katalogowy** **Catalogue No.** **№ по кат.**		**Szt.** **Pcs** **Шт.**
	Wkładka na narzędzia ChMP Insert for ChMP instruments Вкладыш для инструментов ChMP	40.6443.102	40.6443.103	1
	Szczypce zmodyfikowane Modified pliers Клещи модиф. 1,2	40.4644.000		1
	Grot X Screwdriver tip X Наконечник X	40.6449.006		1
	Wiertło/Drill/Сверло 0,9/4	40.6429.004		1
	Wiertło/Drill/Сверло 0,9/5	40.6429.005		1
	Wiertło/Drill/Сверло 0,9/6	40.6429.006		1
	Wiertło/Drill/Сверло 0,9/7	40.6429.007		1
	Wiertło/Drill/Сверло 0,9/8	40.6429.008		1
	Wiertło/Drill/Сверло 0,9/9	40.6429.009		1
	Wiertło/Drill/Сверло 0,9/14	40.6429.014		1
	Wiertło/Drill/Сверло 1,25/15	40.6421.015		1
	Wiertło/Drill/Сверло 0,9/4		40.6429.604	1
	Wiertło/Drill/Сверло 0,9/5		40.6429.605	1
	Wiertło/Drill/Сверло 0,9/6		40.6429.606	1
	Wiertło/Drill/Сверло 0,9/7		40.6429.607	1
	Wiertło/Drill/Сверло 0,9/8		40.6429.608	1
	Wiertło/Drill/Сверло 0,9/9		40.6429.609	1
	Wiertło/Drill/Сверло 0,9/14		40.6429.614	1
	Wiertło/Drill/Сверло 1,25/15		40.6421.615	1

Do umieszczenia w Instrumentarium ChMP 40.6440.xxx
For insertion in ChMP Instruments set 40.6440.xxx
Для размещения в Инструментарий ChMP 40.6440.xxx

WKŁADKI UZUPEŁNIAJĄCE Z NARZĘDZIAMI SYSTEMOWYMI
COMPLETIVE INSERTS WITH SYSTEM INSTRUMENTS
ДОПОЛНИТЕЛЬНЫЕ ВКЛАДЫШИ С ИНСТРУМЕНТАМИ СИСТЕМЫ

zawiera wietła do wkrętów 0,9, 1,0 i 1,2
includes drills for 0.9, 1.0 and 1.2 screws
включает сверла для винтов 0,9, 1,0 и 1,2

Wkładka z narzędziami ChMP **Insert with ChMP instruments** **Вкладыш с инструментами ChMP**		**40.6442.104**	
	Nazwa **Name** **Название**	**Nr katalogowy** **Catalogue No.** **№ по кат.**	**Szt.** **Pcs** **Шт.**
	Wkładka na narzędzia ChMP Insert for ChMP instruments Вкладыш для инструментов ChMP	40.6443.104	1
	Szczypce zmodyfikowane Modified pliers Клещи модиф. 1,2	40.4644.000	1
	Grot X Screwdriver tip X Наконечник X	40.6449.006	1
 do wkrętów 0,9 i 1,0/ for 0.9 and 1.0 screws/ для винтов 0,9 и 1,0		Wiertło/Drill/Сверло 0,7/3	40.6464.603	1
		Wiertło/Drill/Сверло 0,7/5	40.6464.605	1
		Wiertło/Drill/Сверло 0,7/8	40.6464.608	1
		Wiertło/Drill/Сверло 0,7/12	40.6464.612	1
 do wkrętów 1,2/ for 1.2 screws/ для винтов 1,2		Wiertło/Drill/Сверло 0,9/5	40.6429.605	1
		Wiertło/Drill/Сверло 0,9/8	40.6429.608	1
		Wiertło/Drill/Сверло 0,9/12	40.6429.612	1
		Wiertło/Drill/Сверло 0,9/14	40.6429.614	1

Do umieszczenia w Instrumentarium ChMP 40.6440.xxx
For insertion in ChMP Instruments set 40.6440.xxx
Для размещения в Инструментарий ChMP 40.6440.xxx

WKŁADKI UZUPEŁNIAJĄCE Z NARZĘDZIAMI SYSTEMOWYMI
COMPLETIVE INSERTS WITH SYSTEM INSTRUMENTS
ДОПОЛНИТЕЛЬНЫЕ ВКЛАДЫШИ С ИНСТРУМЕНТАМИ СИСТЕМЫ

Wkładka z narzędziami ChMP **Insert with ChMP instruments** **Вкладыш с инструментами ChMP**		**40.6442.204**	**40.6442.206**	**40.6442.205**	
	Nazwa **Name** **Название**	**Nr katalogowy** **Catalogue No.** **№ по кат.**			**Szt.** **Pcs** **Шт.**
	Wkładka na narzędzia ChMP Insert for ChMP instruments Вкладыш для инструментов ChMP	40.6443.204	40.6443.206	40.6443.205	1
	Szczypce zmodyfikowane Modified pliers Клещи модиф. 1,5	40.4645.015			1
	Grot X Screwdriver tip X Наконечник X	40.6449.001			1
	Wiertło/Drill/Сверло 1,25/4,0	40.6421.004			1
	Wiertło/Drill/Сверло 1,25/5,0	40.6421.005			1
	Wiertło/Drill/Сверло 1,25/7,0	40.6421.007			1
	Wiertło/Drill/Сверло 1,25/9,0	40.6421.009			1
	Wiertło/Drill/Сверло 1,25/15,0	40.6421.015			1
	Wiertło/Drill/Сверло 1,25/70	40.6424.070			1
	Wiertło/Drill/Сверло 1,5/70	40.6417.070			1
	Wiertło/Drill/Сверло 1,25/4,0		40.6421.604		1
	Wiertło/Drill/Сверло 1,25/5,0		40.6421.605		1
	Wiertło/Drill/Сверло 1,25/7,0		40.6421.607		1
	Wiertło/Drill/Сверло 1,25/9,0		40.6421.609		1
	Wiertło/Drill/Сверло 1,25/15,0		40.6421.615		1
	Wiertło/Drill/Сверло 1,25/70		40.6424.670		1
	Wiertło/Drill/Сверло 1,5/70		40.6417.670		1
	Wiertło/Drill/Сверло 1,25/4,0			40.6421.704	1
	Wiertło/Drill/Сверло 1,25/5,0			40.6421.705	1
	Wiertło/Drill/Сверло 1,25/7,0			40.6421.707	1
	Wiertło/Drill/Сверло 1,25/9,0			40.6421.709	1
	Wiertło/Drill/Сверло 1,25/15,0			40.6421.715	1
	Wiertło/Drill/Сверло 1,25/20			40.6421.720	1
	Wiertło/Drill/Сверло 1,6/20			40.6422.720	1

Do umieszczenia w Instrumentarium ChMP 40.6440.xxx
For insertion in ChMP Instruments set 40.6440.xxx
Для размещения в Инструментарий ChMP 40.6440.xxx

WKŁADKI UZUPEŁNIAJĄCE Z NARZĘDZIAMI SYSTEMOWYMI
COMPLETIVE INSERTS WITH SYSTEM INSTRUMENTS
ДОПОЛНИТЕЛЬНЫЕ ВКЛАДЫШИ С ИНСТРУМЕНТАМИ СИСТЕМЫ

Wkładka z narzędziami ChMP **Insert with ChMP instruments** **Вкладыш с инструментами ChMP**			**40.6442.207**	**40.6442.209**	**40.6442.208**	
		Nazwa **Name** **Название**	**Nr katalogowy** **Catalogue No.** **№ по кат.**			**Szt.** **Pcs** **Шт.**
		Wkładka na narzędzia ChMP Insert for ChMP instruments Вкладыш для инструментов ChMP	40.6443.207	40.6443.209	40.6443.208	1
		Szczypce zmodyfikowane Modified pliers Клещи модиф. 1,5	40.4645.015			1
		Grot kwadratowy Screwdriver square Наконечник под квадрат	40.6402.000			1
		Wiertło/Drill/Сверло 1,25/4,0	40.6421.004			1
		Wiertło/Drill/Сверло 1,25/5,0	40.6421.005			1
		Wiertło/Drill/Сверло 1,25/7,0	40.6421.007			1
		Wiertło/Drill/Сверло 1,25/9,0	40.6421.009			1
		Wiertło/Drill/Сверло 1,25/15,0	40.6421.015			1
		Wiertło/Drill/Сверло 1,25/70	40.6424.070			1
		Wiertło/Drill/Сверло 1,5/70	40.6417.070			1
		Wiertło/Drill/Сверло 1,25/4,0		40.6421.604		1
		Wiertło/Drill/Сверло 1,25/5,0		40.6421.605		1
		Wiertło/Drill/Сверло 1,25/7,0		40.6421.607		1
		Wiertło/Drill/Сверло 1,25/9,0		40.6421.609		1
		Wiertło/Drill/Сверло 1,25/15,0		40.6421.615		1
		Wiertło/Drill/Сверло 1,25/70		40.6424.670		1
		Wiertło/Drill/Сверло 1,5/70		40.6417.670		1
		Wiertło/Drill/Сверло 1,25/4,0			40.6421.704	1
		Wiertło/Drill/Сверло 1,25/5,0			40.6421.705	1
		Wiertło/Drill/Сверло 1,25/7,0			40.6421.707	1
		Wiertło/Drill/Сверло 1,25/9,0			40.6421.709	1
		Wiertło/Drill/Сверло 1,25/15,0			40.6421.715	1
		Wiertło/Drill/Сверло 1,25/20			40.6421.720	1
		Wiertło/Drill/Сверло 1,6/20			40.6422.720	1

Do umieszczenia w Instrumentarium ChMP 40.6440.xxx
For insertion in ChMP Instruments set 40.6440.xxx
Для размещения в Инструментарий ChMP 40.6440.xxx

WKŁADKI UZUPEŁNIAJĄCE Z NARZĘDZIAMI SYSTEMOWYMI
COMPLETIVE INSERTS WITH SYSTEM INSTRUMENTS
ДОПОЛНИТЕЛЬНЫЕ ВКЛАДЫШИ С ИНСТРУМЕНТАМИ СИСТЕМЫ

Wkładka z narzędziami ChMP **Insert with ChMP instruments** **Вкладыш с инструментами ChMP**		**40.6442.304**	**40.6442.306**	**40.6442.305**	
	Nazwa **Name** **Название**	**Nr katalogowy** **Catalogue No.** **№ по кат.**			**Szt.** **Pcs** **Шт.**
	Wkładka na narzędzia ChMP Insert for ChMP instruments Вкладыш для инструментов ChMP	40.6443.304	40.6443.306	40.6443.305	1
	Szczypce zmodyfikowane 2,0 Modified pliers 2,0 Клещи модиф. 2,0	40.4645.020			1
	Grot X Screwdriver tip X Наконечник X	40.6449.003			1
	Wiertło/Drill/Сверло 1,6/6,0	40.6422.006			1
	Wiertło/Drill/Сверло 1,6/8,0	40.6422.008			1
	Wiertło/Drill/Сверло 1,6/12,0	40.6422.012			1
	Wiertło/Drill/Сверло 1,6/20,0	40.6422.020			1
	Wiertło/Drill/Сверло 1,6/22/100	40.6423.022			1
	Wiertło/Drill/Сверло 2,0/22/100	40.6411.022			1
	Wiertło/Drill/Сверло 1,6/6,0		40.6422.606		1
	Wiertło/Drill/Сверло 1,6/8,0		40.6422.608		1
	Wiertło/Drill/Сверло 1,6/12,0		40.6422.612		1
	Wiertło/Drill/Сверло 1,6/20,0		40.6422.620		1
	Wiertło/Drill/Сверло 1,6/22/100		40.6423.622		1
	Wiertło/Drill/Сверло 2,0/22/100		40.6411.622		1
	Wiertło/Drill/Сверло 1,6/6,0			40.6422.706	1
	Wiertło/Drill/Сверло 1,6/8,0			40.6422.708	1
	Wiertło/Drill/Сверло 1,6/12,0			40.6422.712	1
	Wiertło/Drill/Сверло 1,6/20,0			40.6422.720	1
	Wiertło/Drill/Сверло 2,0/20,0			40.6411.720	1

Do umieszczenia w Instrumentarium ChMP 40.6440.xxx
For insertion in ChMP Instruments set 40.6440.xxx
Для размещения в Инструментарий ChMP 40.6440.xxx

WKŁADKI UZUPEŁNIAJĄCE Z NARZĘDZIAMI SYSTEMOWYMI
COMPLETIVE INSERTS WITH SYSTEM INSTRUMENTS
ДОПОЛНИТЕЛЬНЫЕ ВКЛАДЫШИ С ИНСТРУМЕНТАМИ СИСТЕМЫ

Wkładka z narzędziami ChMP **Insert with ChMP instruments** **Вкладыш с инструментами ChMP**		**40.6442.307**	**40.6442.309**	**40.6442.308**	
	Nazwa **Name** **Название**	**Nr katalogowy** **Catalogue No.** **№ по кат.**			**Szt.** **Pcs** **Шт.**
	Wkładka na narzędzia ChMP Insert for ChMP instruments Вкладыш для инструментов ChMP	40.6443.307	40.6443.309	40.6443.308	1
	Szczypce zmodyfikowane 2,0 Modified pliers 2,0 Клещи модиф. 2,0	40.4645.020			1
	Grot kwadratowy Screwdriver square Наконечник под квадрат	40.6402.000			1
	Wiertło/Drill/Сверло 1,6/6,0	40.6422.006			1
	Wiertło/Drill/Сверло 1,6/8,0	40.6422.008			1
	Wiertło/Drill/Сверло 1,6/12,0	40.6422.012			1
	Wiertło/Drill/Сверло 1,6/20,0	40.6422.020			1
	Wiertło/Drill/Сверло 1,6/22/100	40.6423.022			1
	Wiertło/Drill/Сверло 2,0/22/100	40.6411.022			1
	Wiertło/Drill/Сверло 1,6/6,0		40.6422.606		1
	Wiertło/Drill/Сверло 1,6/8,0		40.6422.608		1
	Wiertło/Drill/Сверло 1,6/12,0		40.6422.612		1
	Wiertło/Drill/Сверло 1,6/20,0		40.6422.620		1
	Wiertło/Drill/Сверло 1,6/22/100		40.6423.622		1
	Wiertło/Drill/Сверло 2,0/22/100		40.6411.622		1
	Wiertło/Drill/Сверло 1,6/6,0			40.6422.706	1
	Wiertło/Drill/Сверло 1,6/8,0			40.6422.708	1
	Wiertło/Drill/Сверло 1,6/12,0			40.6422.712	1
	Wiertło/Drill/Сверло 1,6/20,0			40.6422.720	1
	Wiertło/Drill/Сверло 2,0/20,0			40.6411.720	1

Do umieszczenia w Instrumentarium ChMP 40.6440.xxx
For insertion in ChMP Instruments set 40.6440.xxx
Для размещения в Инструментарий ChMP 40.6440.xxx

PRZYKŁADY KOMPLETACJI
SET ARRANGEMENT EXAMPLE
ПРИМЕРЫ КОМПЛЕКТАЦИИ

PROPOZYCJA KOMPLETACJI ZESTAWU MODUŁOWEGO 2,0 ChMP - ACP
EXEMPLARY ARRANGEMENT OF 2.0ChMP- ACP
ВАРИАНТ КОМПЛЕКТАЦИИ МОДУЛЬНОГО НАБОРА 2,0 ChMP - ACP

INSTRUMENTARIUM 2,0ChMP
INSTRUMENT SET FOR 2.0ChMP
ИНСТРУМЕНТАРИЙ 2,0ChMP

	Nazwa Name Название	Nr katalogowy Catalogue No. № по кат.
1	Instrumentarium ChMP ChMP instrument set Инструментарий ChMP	40.6440.004
2	Wkładka z narzędziami ChMP Insert with ChMP instruments Вкладыш с инструментами ChMP	40.6442.304 lub/or/или 40.6442.305

STATYW NA IMPLANTY
STAND FOR IMPLANTS
ПОДСТАВКА ДЛЯ ИМПЛАНТАТОВ

	Nazwa Name Название	Nr katalogowy Catalogue No. № по кат.
1	Paleta ChMP ChMP palette Поддон ChMP	40.6444.000
2	Moduł na wkręty ChMP 3/10 Module for ChMP screws 3/10 Модуль для винтов ChMP 3/10	40.6445.301
3	Moduł na wkręty ChMP 2/10 Module for ChMP screws 2/10 Модуль для винтов ChMP 2/10	40.6445.302
4	Moduł na wkręty ChMP 1/10 Module for ChMP screws 1/10 Модуль для винтов ChMP 1/10	40.6445.303
5	Moduł na wkręty ChMP 1/10 Module for ChMP screws 1/10 Модуль для винтов ChMP 1/10	40.6445.001
6	Moduł na wkręty ChMP 3/10 Module for ChMP screws 3/10 Модуль для винтов ChMP 3/10	40.6445.003
7	Wkładka z narzędziami ChMP 2/2 Insert with ChMP instruments 2/2 Вкладыш с инструментами ChMP 2/2	40.6447.001
8	Wkładka na płytki ChMP 1/2 Insert for ChMP plates 1/2 Вкладыш для пластин ChMP 1/2	40.6446.301
9	Wkładka na płytki ChMP 1/2 Insert for ChMP plates 1/2 Вкладыш для пластин ChMP 1/2	40.6446.001

ZESTAW MINI ChMP
MINI ChMP SET
ИНСТРУМЕНТЫ МИНИ ChMP

PRZYKŁADY KOMPLETACJI
SET ARRANGEMENT EXAMPLE
ПРИМЕРЫ КОМПЛЕКТАЦИИ

	Nazwa Name Название	Nr katalogowy Catalogue No. № по кат.
1	Paleta ChMP ChMP palette Поддон ChMP	40.6444.020
2	Moduł na wkręty ChMP Module for ChMP screws Модуль для винтов ChMP	40.6445.005
3	Wkładka na płytki ChMP Insert for ChMP plates Вкладыш для пластин ChMP	40.6446.003
4	Wkładka z narzędziami ChMP Insert with ChMP instruments Вкладыш с инструментами ChMP	40.6442.002
5	Rękojeść z szybkozłączem Quick coupling handle Рукоятка с быстроразъемным соединением	40.6405.100

ZESTAW MINI ChMP
MINI ChMP SET
ИНСТРУМЕНТЫ МИНИ ChMP

Paleta ChMP
ChMP palette
Поддон ChMP

	Nazwa/Name/Название	Nr katalogowy Catalogue No. № по кат.
	Paleta ChMP ChMP palette Поддон ChMP	40.6444.020

Narzędzie do palety
Instrument for palette
Инструмент для поддона

	Nazwa Name Название	Nr katalogowy Catalogue No. № по кат.
	Rękojeść z szybkozłączem Quick coupling handle Рукоятка с быстроразъемным соединением	40.6405.100

ZESTAW MINI ChMP
MINI ChMP SET
ИНСТРУМЕНТЫ МИНИ ChMP

WKŁADKI UZUPEŁNIAJĄCE
COMPLEMENTARY INSERTS
ДОПОЛНИТЕЛЬНЫЕ ВКЛАДЫШИ

1,2 ChM Micro Plates ChMP system 1,5 ChM Micro Plates ChMP system

Wkładka z narzędziami ChMP
Insert with ChMP instruments
Вкладыш с инструментами ChMP — **40.6442.003**

	Nazwa Name Название	Nr katalogowy Catalogue No. № по кат.	Szt. Pcs Шт.
	Wkładka na narzędzia ChMP Insert for ChMP instruments Вкладыш для инструментов ChMP	40.6443.003	1
	Pinceta anatomiczna delikatna 10,5cm Dissecting forceps delicate 10.5cm Пинцет анатомический деликатный 10,5см	30.3375.000	1
	Grot X/Screwdriver tip X/Наконечник X	40.6449.021	1
	Grot X/Screwdriver tip X/Наконечник X	40.6449.081	1
	Grot X/Screwdriver tip X/Наконечник X	40.6449.086	1
	Grot X/Screwdriver tip X/Наконечник X	40.6449.026	1
	Wiertło/Drill/Сверло 1,25/15	40.6421.615	1
	Wiertło/Drill/Сверло 0,9/14	40.6429.614	1

Do umieszczenia w palecie ChMP 40.6444.020
To be placed in ChMP palette 40.6444.020
Для размещения на поддоне 40.6444.020

1,5 ChM Micro Plates ChMP system 2,0 ChM Micro Plates ChMP system

Wkładka z narzędziami ChMP
Insert with ChMP instruments
Вкладыш с инструментами ChMP — **40.6442.002**

	Nazwa Name Название	Nr katalogowy Catalogue No. № по кат.	Szt. Pcs Шт.
	Wkładka na narzędzia ChMP Insert for ChMP instruments Вкладыш для инструментов ChMP	40.6443.002	1
	Pinceta anatomiczna delikatna 10,5cm Dissecting forceps delicate 10.5cm Пинцет анатомический деликатный 10,5см	30.3375.000	1
	Grot X/Screwdriver tip X/Наконечник X	40.6449.021	1
	Grot X/Screwdriver tip X/Наконечник X	40.6449.081	1
	Grot X/Screwdriver tip X/Наконечник X	40.6449.083	1
	Grot X/Screwdriver tip X/Наконечник X	40.6449.023	1
	Wiertło/Drill/Сверло 1,25/15	40.6421.615	1
	Wiertło/Drill/Сверло 1,6/20	40.6422.620	1

Do umieszczenia w palecie ChMP 40.6444.020
To be placed in ChMP palette 40.6444.020
Для размещения на поддоне 40.6444.020

ZESTAW MINI ChMP
MINI ChMP SET
ИНСТРУМЕНТЫ МИНИ ChMP

Wkładki na implanty
Inserts for implants
Вкладыши для имплантатов

	Nazwa Name Название	Nr katalogowy Catalogue No. № по кат.
	Moduł na wkręty ChMP Module for ChMP screws Модуль для винтов ChMP	40.6445.005
	Wkładka na płytki ChMP Insert for ChMP plates Вкладыш для пластин ChMP	40.6446.003
	Wkładka na płytki ChMP Insert for ChMP plates Вкладыш для пластин ChMP	40.6446.004

Do umieszczenia w paletach ChMP 40.6444.020
To be placed in ChMP palettes 40.6444.020
Для размещения на поддонах 40.6444.020

INSTRUMENTARIUM DO MEMBRAN
MEMBRANE INSTRUMENTS
ИНСТРУМЕНТЫ ДЛЯ МЕМБРАН

	Nazwa Name Название	Nr katalogowy Catalogue No. № по кат.	Szt. Pcs Шт.
	Rękojeść z szybkozłączem Quick coupling handle Рукоятка с быстроразъемным соединением	40.6405.100	1
	Grot X/Screwdriver tip X/Наконечник X	40.6449.020	1
	Grot X/Screwdriver tip X/Наконечник X	40.6449.021	1
	Grot X/Screwdriver tip X/Наконечник X	40.6449.080	1
	Grot X/Screwdriver tip X/Наконечник X	40.6449.081	1
	Wiertło/Drill/Сверло 1,25/15	40.6421.600	1
	Wiertło/Drill/Сверло 1,25/15	40.6421.615	1
	Statyw Stand Подставка	40.8401.000	1

WKRĘTAK KĄTOWY
ANGULAR SCREWDRIVER
ОТВЕРТКА УГЛОВАЯ

	Nazwa Name Название	Nr katalogowy Catalogue No. № по кат.	Szt. Pcs Шт.
	Wkrętak kątowy Angular screwdriver Отвертка угловая	40.6436.000	1
	Wypychacz Pusher Выталкиватель	40.6438.000	1
	Grot kwadratowy 1,2 Screwdriver square tip 1.2 Наконечник под квадрат 1,2	40.6414.100	2
	Grot X Screwdriver tip X Наконечник X	40.6449.101	1
	Wiertło, Drill, Сверло 1,25/5	40.6421.505	2
	Wiertło, Drill, Сверло 1,25/7	40.6421.507	2
	Wiertło, Drill, Сверло 1,25/9	40.6421.509	2
	Grot X Screwdriver tip X Наконечник X	40.6449.103	1
	Wiertło, Drill, Сверло 1,6/6	40.6422.506	2
	Wiertło, Drill, Сверло 1,6/8	40.6422.508	2
	Wiertło, Drill, Сверло 1,6/12	40.6422.512	2
	Paleta na instrumentarium ChMP Palette for ChMP instrument set Поддон д/инструментов ChMP	40.6437.100	1
	Paleta na instrumentarium ChMP Palette for ChMP instrument set Поддон д/инструментов ChMP	40.6437.000	1

ZESTAW PRZEZPOLICZKOWY 2,0
TRANSBUCCAL SET 2.0
НАБОР ДЛЯ КАНЮЛИРОВАНИЯ 2,0

40.6419.310

	Nazwa **Name** **Название**	Nr katalogowy Catalogue No. № по кат.	Szt. Pcs Шт.
	Prowadnica ochronna Protective guide Направитель-протектор	40.4631.310	1
	Szczęka typ U U type jaw Губки U-образные	40.4632.300	1
	Trokar Trocar Троакар	40.4633.310	2
	Prowadnica wiertła Drill guide Направитель сверла	40.4634.310	1
	Wiertło 1,6/6/100 Drill 1.6/6/100 Сверло 1,6/6/100	40.6423.606	1
	Wiertło 1,6/8/100 Drill 1.6/8/100 Сверло 1,6/8/100	40.6423.608	1
	Wiertło 1,6/10/100 Drill 1.6/10/100 Сверло 1,6/10/100	40.6423.610	1
	Wiertło 1,6/12/100 Drill 1.6/12/100 Сверло 1,6/12/100	40.6423.612	1
	Wiertło 1,6/14/100 Drill 1.6/14/100 Сверло 1,6/14/100	40.6423.614	1
	Wiertło 1,6/16/100 Drill 1.6/16/100 Сверло 1,6/16/100	40.6423.616	1
	Rękojeść Handle Рукоятка	40.8426.000	1
	Statyw na zestaw przezpoliczkowy 2,0 Stand for transbuccal set 2.0 Подставка д/набора д/канюлирования 2,0	40.6420.310	1

METODA ENDOSKOPOWA - NARZĘDZIA
ENDOSCOPIC METHOD – INSTRUMENTS
ЭНДОСКОПИЧЕСКИЙ МЕТОД - ИНСТРУМЕНТЫ

	Nazwa **Name** **Название**	Nr katalogowy Catalogue No. № по кат.	Szt. Pcs Шт.
	Prowadnica ochronna Protective guide Направитель-протектор	40.6474.200	1
	Trokar Trocar Троакар	40.4633.310	1
	Prowadnica wiertła Drill guide Направитель сверла	40.4634.310	1
	Wiertło 1,6/22/100 Drill 1.6/22/100 Сверло 1,6/22/100	40.6423.622	1

DYSTRAKTOR PODNIEBIENNY
TRANSPALATAL DISTRACTOR
ТРАНСПАЛАТИНАЛЬНЫЙ ДИСТРАКТОР

dystrakcja distraction дистракция	Len	TiA
8	17	3.4499.017
13,5	20	3.4499.020
19	23	3.4499.023
24	26	3.4499.026
17*	22	3.4499.022
20,5*	24	3.4499.024
29,5*	29	3.4499.029
34,5*	32	3.4499.032
40*	35	3.4499.035

*Dodatkowo dostępne
Additionally Available
Дополнительно доступные

Instrumentarium ChMP – 3.4499
ChMP Instrument set – 3.4499
Инструменты для ChMP – 3.4499

40.8409.000

	Nazwa Name Название		Nr katalogowy Catalogue No. № по кат.	Szt. Pcs Шт.
	Rękojeść z szybkozłączem Quick coupling handle Рукоятка с быстроразъемным соединением		40.6405.100	1
	Grot X Screwdriver tip X Наконечник X		40.6449.023	1
	Grot X Screwdriver tip X Наконечник X		40.6449.083	1
	Wiertło 1,6/8 Drill 1.6/8 Сверло 1,6/8		40.6422.600	1
	Wiertło 1,6/8 Drill 1.6/8 Сверло 1,6/8		40.6422.608	1
	Pinceta anatomiczna Standard, 14,5cm Dissecting forceps STANDARD 14.5cm Пинцет анатомический Стандарт, 14,5см		30.3303.000	1
	Klucz płaski Flat wrench Ключ плоский		40.8402.100	1
	Przymiar Trial Мера	3.4499.017	43.4499.017	1
		3.4499.020	43.4499.020	1
		3.4499.023	43.4499.023	1
		3.4499.026	43.4499.026	1
	Statyw Stand Подставка		40.8403.000	1

* Dodatkowo dostępne Additionally Available Дополнительно доступные

	Nazwa Name Название		Nr katalogowy Catalogue No. № по кат.
	Przymiar Trial Мера	3.4499.022	43.4499.022*
		3.4499.024	43.4499.024*
		3.4499.029	43.4499.029*
		3.4499.032	43.4499.032*
		3.4499.035	43.4499.035*

REKONSTRUKCJA ŻUCHWY- IMPLANTY NIEBLOKOWANE
MANDIBULAR RECONSTRUCTION - NON-LOCKING IMPLANTS
РЕКОНСТРУКЦИЯ НИЖНЕЙ ЧЕЛЮСТИ - НЕБЛОКИРУЮЩИЕ ИМПЛАНТАТЫ

Ti 1:2

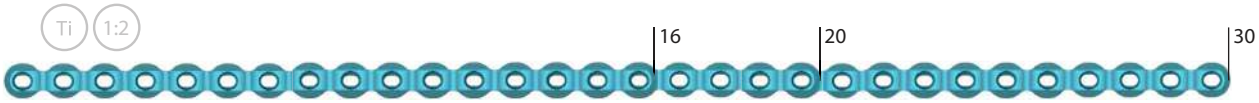

grubość/thickness толщина	1,6	3.6842.016	3.6842.020	3.6842.030
	2,0	-	3.3862.020	3.3862.030
	2,5	-	3.3863.020	3.3863.030
otwory/holes/отверстия		16	20	30

Ti 1:2

grubość/thickness толщина	1,6	3.6843.008
otwory/holes/отверстия		8

Ti 1:2

grubość/thickness толщина	1,6	3.6844.008
otwory/holes/отверстия		8

Ti 1:2

grubość/thickness толщина	1,6	3.6845.006
otwory/holes/отверстия		6

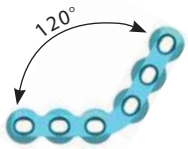

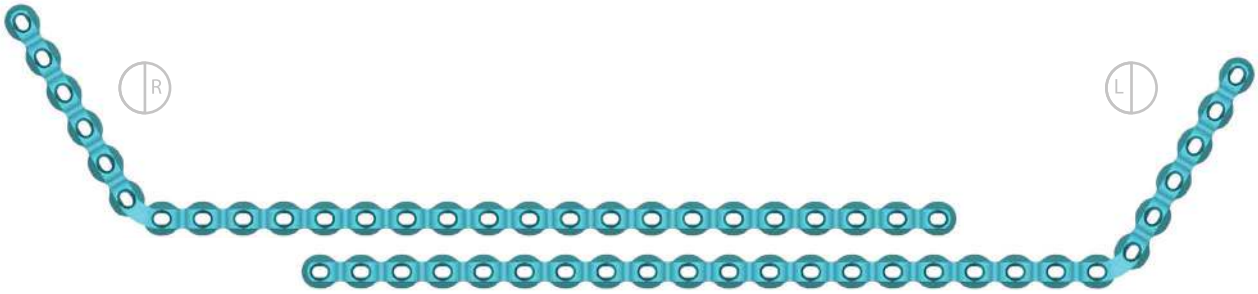

Ti 1:2

		L	R
grubość/thickness толщина	1,6	3.3865.026	3.3864.026
	2,0	3.3867.026	3.3866.026
	2,5	3.3869.026	3.3868.026
otwory/holes/отверстия		26	26

REKONSTRUKCJA ŻUCHWY- IMPLANTY BLOKOWANE
MANDIBULAR RECONSTRUCTION - LOCKING IMPLANTS
РЕКОНСТРУКЦИЯ НИЖНЕЙ ЧЕЛЮСТИ - БЛОКИРУЮЩИЕ ИМПЛАНТАТЫ

Ti 1:2

grubość/thickness толщина	2,0	3.6614.020
	2,5	3.6627.020
otwory/holes/отверстия		20

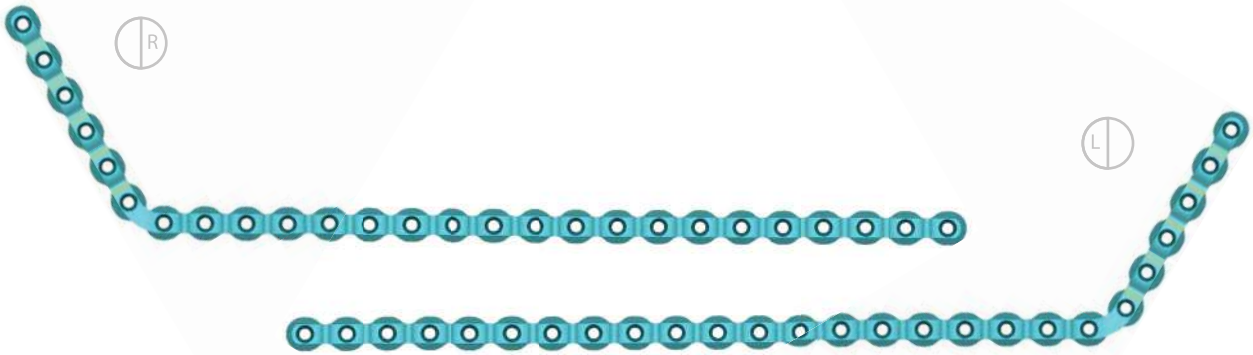

Ti 1:2 R L

grubość/thickness толщина	2,0	3.6616.026	3.6615.026
	2,5	3.6628.026	3.6629.026
otwory/holes/отверстия		26	26

REKONSTRUKCJA ŻUCHWY
MANDIBULAR RECONSTRUCTION
РЕКОНСТРУКЦИЯ НИЖНЕЙ ЧЕЛЮСТИ

AI 1:2

Przymiar/Trial/Мера

grubość/thickness толщина	1,0	43.6627.020
przymiar płytki/plate trial мера пластины		3.6614.020/3.6627.020

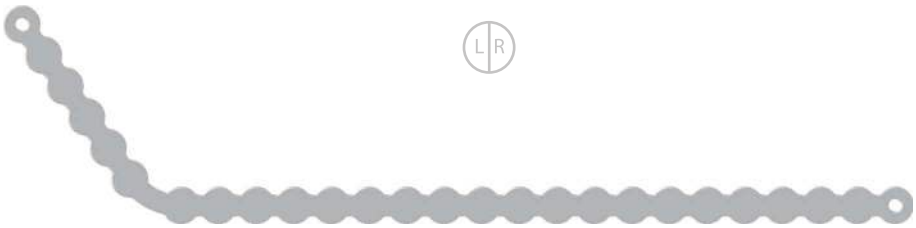

AI 1:2

Przymiar/Trial/Мера

grubość/thickness толщина	1,0	43.6629.026
przymiar płytki/plate trial мера пластины		3.6615.026/3.6616.026/3.6628.026/3.6629.026

ChM®

REKONSTRUKCJA ŻUCHWY
MANDIBULAR RECONSTRUCTION
РЕКОНСТРУКЦИЯ НИЖНЕЙ ЧЕЛЮСТИ

Instrumentarium ChMP
ChMP instruments set
Инструментарий ChMP

40.8440.000

	Nazwa Name Название	Nr katalogowy Catalogue No. № по кат.	Szt. Pcs Шт.
	Paleta na instrumentarium ChMP Palette for ChMP instrument set Поддон для инструментов ChMP	40.8441.000	1
	Wkładka z narzędziami ChMP Insert with ChMP instruments Вкладыш с инструментами ChMP	40.8442.001	1
	Wkładka z narzędziami ChMP Insert with ChMP instruments Вкладыш с инструментами ChMP	40.8442.002	1
	Rękojeść dynamometryczna ze sprzęgłem 1,0Nm Torque limiting ratchet handle1.0Nm Динамометрическая рукоятка со сцепл.1,0Нм	40.6650.000	1
	Wkrętak sześciokarbowy T8 Star screwdriver T8 Отвертка T8	40.0669.100	1
	Kleszcze do cięcia drutu Hercules HERCULES forceps for wire cutting Щипцы дрезания проволоки Hercules 23cm	30.4172.100	1
	Wyginak do płytek Plates bender Выгибатель пластин	40.8431.000	2
	Wyginak wielopłaszczyznowy Multiplane bender Выгибатель многогранный	40.6413.100	1

REKONSTRUKCJA ŻUCHWY
MANDIBULAR RECONSTRUCTION
РЕКОНСТРУКЦИЯ НИЖНЕЙ ЧЕЛЮСТИ

Wkładka z narzędziami ChMP
Insert with ChMP instruments
Вкладыш с инструментами ChMP

40.8442.001

	Nazwa Name Название	Nr katalogowy Catalogue No. № по кат.	Szt. Pcs Шт.
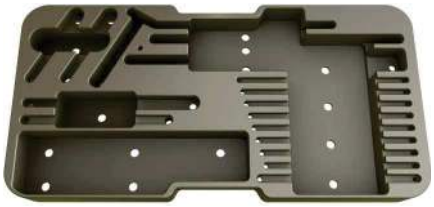	Wkładka na narzędzia ChMP Insert for ChMP instruments Вкладыш для инструментов ChMP	40.8443.001	1
	Prowadnica gwintowana M3,5/1,8 - 4,0 Threaded guide M3.5/1.8 -4,0 Направитель с резьбой M3,5/1,8 -4,0	40.4896.018	2
	Prowadnica VA 1,8 Guide VA 1.8 Направитель VA 1,8	40.5928.018	1
	Grot T8,0 Screwdriver tip T8.0 Наконечник T8,0	40.5682.100	1
	Grot T8,0 Screwdriver tip T8.0 Наконечник T8,0	40.8429.080	1
	Pinceta anatomiczna Standard, 14,5cm Dissecting forceps Standard 14.5cm Пинцет анатомический Стандарт, 14,5см	30.3303.000	1
	Wzorzec głębokości Depth measure Измеритель глубины	40.8432.000	1
	Wiertło 1,8/6 Drill 1.8/6 Сверло 1,8/6	40.6475.606	1
	Wiertło 1,8/8 Drill 1.8/8 Сверло 1,8/8	40.6475.608	1
	Wiertło 1,8/10 Drill 1.8/10 Сверло 1,8/10	40.6475.610	1
	Wiertło 1,8/12 Drill 1.8/12 Сверло 1,8/12	40.6475.612	1
	Wiertło 1,8/14 Drill 1.8/14 Сверло 1,8/14	40.6475.614	1
	Wiertło 1,8/16 Drill 1.8/16 Сверло 1,8/16	40.6475.616	1
	Wiertło 1,8/18 Drill 1.8/18 Сверло 1,8/18	40.6475.618	1
	Wiertło 1,8/20 Drill 1.8/20 Сверло 1,8/20	40.6475.620	1
	Wiertło 2,7/85 Drill 2.7/85 Сверло 2,7/85	40.8430.685	1

REKONSTRUKCJA ŻUCHWY
MANDIBULAR RECONSTRUCTION
РЕКОНСТРУКЦИЯ НИЖНЕЙ ЧЕЛЮСТИ

Wkładka z narzędziami ChMP
Insert with ChMP instruments
Вкладыш с инструментами ChMP

40.8442.002

	Nazwa **Name** **Название**	Nr katalogowy Catalogue No. № по кат.	Szt. Pcs Шт.
	Wkładka na narzędzia ChMP Insert for ChMP instruments Вкладыш для инструментов ChMP	40.8443.002	1
	Prowadnica ochronna Protective guide Направитель-протектор	40.4631.400	1
	Trokar Trocar Троакар	40.4633.400	1
	Prowadnica wiertła Drill guide Направитель сверла	40.4634.401	1
	Prowadnica wiertła M3,5/1,8 Drill guide M3.5/1.8 Направитель сверла M3,5/1,8	40.4634.402	1
	Prowadnica ochronna Protective guide Направитель-протектор	40.6474.100	1
	Szczęka typ U U type jaw Губки U-образные	40.4632.300	1
	Rękojeść Handle Рукоятка	40.8426.000	1

REKONSTRUKCJA ŻUCHWY
MANDIBULAR RECONSTRUCTION
РЕКОНСТРУКЦИЯ НИЖНЕЙ ЧЕЛЮСТИ

PRZYKŁADY KOMPLETACJI
SET ARRANGEMENT EXAMPLE
ПРИМЕРЫ КОМПЛЕКТАЦИИ

PROPOZYCJA KOMPLETACJI ZESTAWU DO REKONSTRUKCJI ŻUCHWY
EXAMPLE OF SET ARRANGEMENT FOR MANDIBULAR RECONSTRUCTION
ПРИМЕР ДОГОВОРЕННОСТИ НАБОРА ДЛЯ РЕКОНСТРУКЦИИ НИЖНЕЙ ЧЕЛЮСТИ

INSTRUMENTARIUM ChMP
ChMP INSTRUMENTS SET
ИНСТРУМЕНТАРИЙ ChMP

Nazwa Name Название	Nr katalogowy Catalogue No. № по кат.
Instrumentarium ChMP ChMP instruments set Инструментарий ChMP	40.8440.000

STATYW NA IMPLANTY
STAND FOR IMPLANTS
ПОДСТАВКА ДЛЯ ИМПЛАНТАТОВ

	Nazwa Name Название	Nr katalogowy Catalogue No. № по кат.
1	Paleta ChMP ChMP palette Поддон ChMP	40.6444.000
2	Wkładka na płytki ChMP 2/2 Insert for ChMP plates 2/2 Вкладыш для пластин ChMP 2/2	40.6446.002
3	Moduł na wkręty ChMP 10/10 Module for ChMP screws 10/10 Модуль для винтов ChMP 10/10	40.6445.004
4	Moduł na wkręty ChLP Module for ChLP screws Модуль для винтов ChLP	40.8264.xxx

REKONSTRUKCJA ŻUCHWY
MANDIBULAR RECONSTRUCTION
РЕКОНСТРУКЦИЯ НИЖНЕЙ ЧЕЛЮСТИ

4,0ChLP wkręt 2,4
4.0ChLP screw 2.4
4,0ChLP винт 2,4

Len	TiA	T8
6	3.5164.006	3.5164.506
8	3.5164.008	3.5164.508
10	3.5164.010	3.5164.510
12	3.5164.012	3.5164.512
14	3.5164.014	3.5164.514
16	3.5164.016	3.5164.516
18	3.5164.018	3.5164.518
20	3.5164.020	3.5164.520
Szt. Pcs Шт.	1	5

4,0ChLP wkręt VA 2,4
4.0ChLP screw VA 2.4
4,0ChLP винт VA 2,4

Len	Co VA	T8
6	4.5235.006	4.5235.506
8	4.5235.008	4.5235.508
10	4.5235.010	4.5235.510
12	4.5235.012	4.5235.512
14	4.5235.014	4.5235.514
16	4.5235.016	4.5235.516
18	4.5235.018	4.5235.518
20	4.5235.020	4.5235.520
Szt. Pcs Шт.	1	5

Wkręt korowy 2,7
Cortical screw 2.7
Винт кортикальный 2,7

Len	TiA	T8
6	3.1220.006	3.1220.506
8	3.1220.008	3.1220.508
10	3.1220.010	3.1220.510
12	3.1220.012	3.1220.512
14	3.1220.014	3.1220.514
16	3.1220.016	3.1220.516
18	3.1220.018	3.1220.518
Szt. Pcs Шт.	1	5

REKONSTRUKCJA ŻUCHWY
MANDIBULAR RECONSTRUCTION
РЕКОНСТРУКЦИЯ НИЖНЕЙ ЧЕЛЮСТИ

MODUŁ NA WKRĘTY CHLP
MODULE FOR CHLP SCREWS
МОДУЛЬ ДЛЯ ВИНТОВ CHLP

LOCKING 2,4 — 40.8264.0xx

3.5164.010÷020

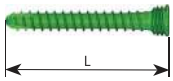

	40.8264.010	40.8264.012	40.8264.014	40.8264.016	40.8264.018	40.8264.020
L [mm/мм]	10	12	14	16	18	20
Szt.	5	5	5	5	5	5

* Statyw nie zawiera implantów Stand does not include implants Подставка не содержит имплантатов

VA LOCKING 2,4 — 40.8264.1xx

4.5235.010÷020

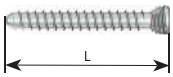

	40.8264.110	40.8264.112	40.8264.114	40.8264.116	40.8264.118	40.8264.120
L [mm/мм]	10	12	14	16	18	20
Szt.	5	5	5	5	5	5

* Statyw nie zawiera implantów Stand does not include implants Подставка не содержит имплантатов

CORTICAL 2,7 — 40.8264.2xx

3.1220.006÷018

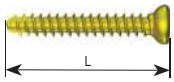

	40.8264.206	40.8264.208	40.8264.210	40.8264.212	40.8264.214	40.8264.216	40.8264.218
L [mm/мм]	06	08	10	12	14	16	18
Szt.	5	5	5	5	5	5	5

* Statyw nie zawiera implantów Stand does not include implants Подставка не содержит имплантатов

NARZĘDZIA OPCJONALNE
OPTIONAL TOOLS
ИНСТРУМЕНТЫ – ОПЦИОНАЛЬНО

Narzędzia opcjonalne do wkrętów kompresyjnych 3.1030; 3.6658 Optional tools for comperssion screws 3.1030; 3.6658 Инструменты для компрессионных винтов – опционально 3.1030; 3.6658			
		Wiertło stopniowe 1,2-10 Gradual drill 1.2-10 Сверло фазное 1,2-10	40.8424.010
		Wiertło stopniowe 1,2-12 Gradual drill 1.2-12 Сверло фазное 1,2-12	40.8424.012
		Wiertło stopniowe 1,2-14 Gradual drill 1.2-14 Сверло фазное 1,2-14	40.8424.014
		Wiertło stopniowe 1,2-16 Gradual drill 1.2-16 Сверло фазное 1,2-16	40.8424.016
		Wiertło stopniowe 1,2-18 Gradual drill 1.2-18 Сверло фазное 1,2-18	40.8424.018
		Wiertło stopniowe 1,2-10 Gradual drill 1.2-10 Сверло фазное 1,2-10	40.8424.610
		Wiertło stopniowe 1,2-12 Gradual drill 1.2-12 Сверло фазное 1,2-12	40.8424.612
		Wiertło stopniowe 1,2-14 Gradual drill 1.2-14 Сверло фазное 1,2-14	40.8424.614
		Wiertło stopniowe 1,2-16 Gradual drill 1.2-16 Сверло фазное 1,2-16	40.8424.616
		Wiertło stopniowe 1,2-18 Gradual drill 1.2-18 Сверло фазное 1,2-18	40.8424.618

Narzędzia opcjonalne do wkrętów kompresyjnych 3.1037 Optional tools for comperssion screws 3.1037 Инструменты для компрессионных винтов – опционально 3.1037					
		Wiertło stopniowe/ Gradual drill/ Сверло фазное 1.25/1.7-14	40.6439.014		
		Wiertło stopniowe/ Gradual drill/ Сверло фазное 1.25/1.7-16	40.6439.016		
		Wiertło stopniowe/ Gradual drill/ Сверло фазное 1.25/1.7-18	40.6439.018		
		Wiertło stopniowe/ Gradual drill/ Сверло фазное 1.25/1.7-14		40.6439.614	
		Wiertło stopniowe/ Gradual drill/ Сверло фазное 1.25/1.7-16		40.6439.616	
		Wiertło stopniowe/ Gradual drill/ Сверло фазное 1.25/1.7-18		40.6439.618	
		Wiertło stopniowe/ Gradual drill/ Сверло фазное 1.25/1.7-14			40.6439.714
		Wiertło stopniowe/ Gradual drill/ Сверло фазное 1.25/1.7-16			40.6439.716
		Wiertło stopniowe/ Gradual drill/ Сверло фазное 1.25/1.7-18			40.6439.718

NARZĘDZIA OPCJONALNE
OPTIONAL TOOLS
ИНСТРУМЕНТЫ – ОПЦИОНАЛЬНО

Narzędzia opcjonalne do wkrętów kompresyjnych 3.1027; 3.6662 Optional tools for comperssion screws 3.1027; 3.6662 Инструменты для компрессионных винтов – опционально 3.1027; 3.6662					
		Wiertło stopniowe/ Gradual drill/ Сверло фазное 1.6/2.0-14	40.6427.014		
		Wiertło stopniowe/ Gradual drill/ Сверло фазное 1.6/2.0-16	40.6427.016		
		Wiertło stopniowe/ Gradual drill/ Сверло фазное 1.6/2.0-18	40.6427.018		
		Wiertło stopniowe/ Gradual drill/ Сверло фазное 1.6/2.0-14		40.6427.614	
		Wiertło stopniowe/ Gradual drill/ Сверло фазное 1.6/2.0-16		40.6427.616	
		Wiertło stopniowe/ Gradual drill/ Сверло фазное 1.6/2.0-18		40.6427.618	
		Wiertło stopniowe/ Gradual drill/ Сверло фазное 1.6/2.0-14			40.6427.714
		Wiertło stopniowe/ Gradual drill/ Сверло фазное 1.6/2.0-16			40.6427.716
		Wiertło stopniowe/ Gradual drill/ Сверло фазное 1.6/2.0-18			40.6427.718

Narzędzia opcjonalne do wkrętów niskoprofilowych 3.6680; 3.6681 Optional tools for low profile screws 3.6680; 3.6681 Инструменты для низкопрофильных винтов – опционально 3.6680; 3.6681		
	Grot X Screwdriver tip X Наконечник X	40.6449.005
	Grot X Screwdriver tip X Наконечник X	40.6449.085

NARZĘDZIA OPCJONALNE
OPTIONAL TOOLS
ИНСТРУМЕНТЫ – ОПЦИОНАЛЬНО

	Nazwa **Name** **Название**	Nr katalogowy Catalogue No. № по кат.
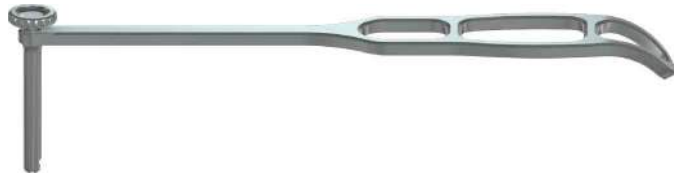	Repozytor Repositor Репозитор	40.6472.000
	Wkręt ustalająco-dociskowy 2,3/100 Setting-compressing screw 2.3/100 Винт установочно-нажимной 2,3/100	40.6473.000

Narzędzia opcjonalne do wkrętów 3.6654
Optional tools for screws 3.6654
Инструменты для винтов – опционально 3.6654

		Nazwa **Name** **Название**	Nr katalogowy Catalogue No. № по кат.
		Klucz S2,5 Wrench S2.5 Ключ S2,5	40.8408.000
		Klucz S2,5 Wrench S2.5 Ключ S2,5	40.8408.080

ZESTAW PRZEZPOLICZKOWY 2,0
TRANSBUCCAL SET 2.0
НАБОР ДЛЯ КАНЮЛИРОВАНИЯ 2,0

	Nazwa **Name** **Название**	Nr katalogowy Catalogue No. № по кат.
SZTYWNA RIGID ЖЁСТКИЕ	Szczęka typ U U type jaw Губки U-образные	40.4632.310

INNE NARZĘDZIA
OTHER INSTRUMENTS
ДРУГИЕ ИНСТРУМЕНТЫ

	Nazwa Name Название	Nr katalogowy Catalogue No. № по кат.
	Szczypce do cięcia płytek 1,2/1,5 Plate cutting pliers 1.2/1.5 Клещи для резания пластин 1,2/1,5	40.4649.100
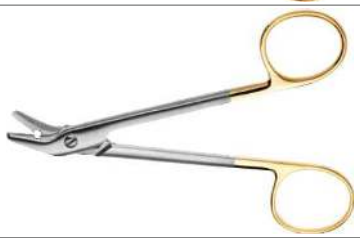	Szczypce do cięcia płytek 12cm Plate cutting pliers 12 cm Клещи для резания пластин 12см	40.6426.000
	Wkrętak kwadratowy 1,2 Square screwdriver 1.2 Отвертка под квадрат 1,2	40.0623.100
	Wkrętak kwadratowy 1,6 Square screwdriver 1.6 Отвертка под квадрат 1,6	40.0626.100
	Wkrętak X Screwdriver X Отвертка X 1,2 ChM Micro Plates ChMP system	40.8422.006
	Wkrętak X Screwdriver X Отвертка X 1,5 ChM Micro Plates ChMP system	40.8422.000
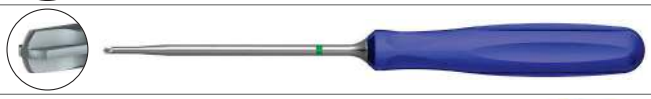	Wkrętak X Screwdriver X Отвертка X 2,0 ChM Micro Plates ChMP system	40.8422.002
	Szczypce do cięcia płytek 12,5cm Plate cutting pliers 12.5 cm Клещи для резания пластин 12,5см	40.3571.000
– wkładki 30 – inserts 30 – вкладыши 30 	Szczypce do wyginania płytek Plate bending pliers Клещи для выгибания пластин	40.6465.000
	Szczypce do wyginania płytek – wkładki 15 Plate bending pliers – inserts 15 Клещи для выгибания пластин – вкладыши 15	40.6467.015
	Szczypce do wyginania płytek – wkładki 50 Plate bending pliers – inserts 50 Клещи для выгибания пластин – вкладыши 50	40.6467.050
	Szczypce do wyginania płytek – wkładki 15 Plate bending pliers – inserts 15 Клещи для выгибания пластин – вкладыши 15	40.6467.115

INNE PŁYTKI
OTHER PLATES
ДРУГИЕ ПЛАСТИНЫ

TiA 1:1

grubość/thickness толщина	0,6	3.6850.016	3.6850.020
otwory/holes/отверстия		16	20
wymiar/size/размер		71	89

Ti 1:1

grubość/thickness толщина	0,6	3.3346.002	3.3348.002	3.3340.004	3.3342.004	3.3344.004	3.4600.004	3.4602.004	3.3470.025	3.3470.027	3.3470.029
	1,0	3.3347.002	3.3349.002	3.3341.004	3.3343.004	3.3345.004	3.4601.004	3.4603.004	3.3471.025	3.3471.027	3.3471.029
otwory/holes/отверстия		2	2	4	4	4	4	4	4	4	4
wymiar/size/размер		11	15	17	19	20	22	23	25	27	29

Ti 1:1

grubość/thickness толщина	0,6	3.3340.006	3.3342.006	3.3344.006	3.4600.006	3.4602.006
	1,0	3.3341.006	3.3343.006	3.3345.006	3.4601.006	3.4603.006
otwory/holes/отверстия		6	6	6	6	6
wymiar/size/размер		25	27	28	30	31

Ti 1:1

grubość thickness толщина	0,6	L	3.3350.004	3.3354.004	3.3358.004	3.4604.004	3.4608.004
		R	3.3352.004	3.3356.004	3.3360.004	3.4606.004	3.4610.004
	1,0	L	3.3351.004	3.3355.004	3.3359.004	3.4605.004	3.4609.004
		R	3.3353.004	3.3357.004	3.3361.004	3.4607.004	3.4611.004
otwory/holes/отверстия			4	4	4	4	4
wymiar/size/размер			8x13	8x15	8x16	8x18	8x19

Ti 1:1

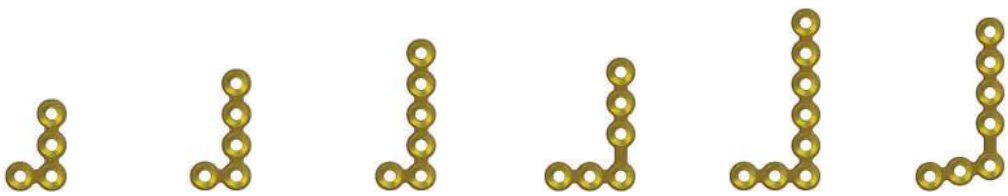

grubość thickness толщина	0,6	L	3.3362.004	3.3362.005	3.3362.006	3.3366.006	3.3370.008	3.3390.007
		R	3.3364.004	3.3364.005	3.3364.006	3.3368.006	3.3372.008	3.3392.007
	1,0	L	3.3363.004	3.3363.005	3.3363.006	3.3367.006	3.3371.008	3.3391.007
		R	3.3365.004	3.3365.005	3.3365.006	3.3369.006	3.3373.008	3.3393.007
otwory/holes/отверстия			4	5	6	6	8	7
wymiar/size/размер			8x12	8x16	8x20	12x17	12x24	12x22

INNE PŁYTKI
OTHER PLATES
ДРУГИЕ ПЛАСТИНЫ

Ti 1:1

grubość/thickness толщина	0,6	3.3402.005	3.3404.005	3.3402.006	3.3404.006	3.3406.005	3.3406.006	3.3406.007
	1,0	3.3403.005	3.3405.005	3.3403.006	3.3405.006	3.3407.005	3.3407.006	3.3407.007
otwory/holes/отверстия		5	5	6	6	5	6	7
wymiar/size/размер		8x16	8x16	8x20	8x20	8x16	8x20	8x24

Ti 1:1

grubość/thickness толщина	0,6	3.3408.005	3.4628.005	3.4630.005	3.3408.006	3.4628.006	3.4630.006
	1,0	3.3409.005	3.4629.005	3.4631.005	3.3409.006	3.4629.006	3.4631.006
otwory/holes/отверстия		5	5	5	6	6	6
wymiar/size/размер		12x12	12x13	12x15	12x16	12x17	12x19

Ti 1:1

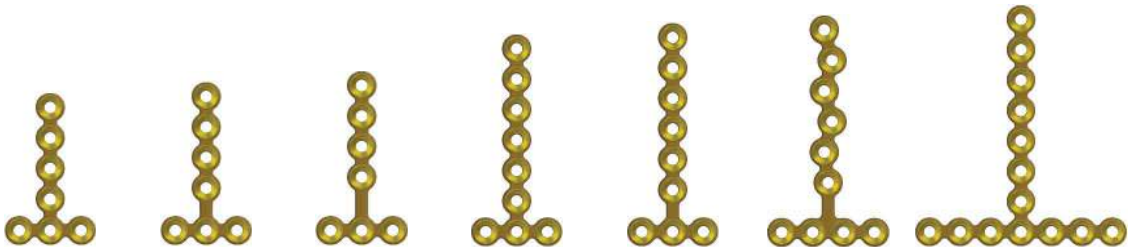

grubość/thickness толщина	0,6	3.3408.007	3.4628.007	3.4630.007	3.3408.009	3.4628.009	3.4723.010	3.3410.014
	1,0	3.3409.007	3.4629.007	3.4631.007	3.3409.009	3.4629.009	3.4724.010	3.3411.014
otwory/holes/отверстия		7	7	7	9	9	10	14
wymiar/size/размер		12x20	12x21	12x23	12x28	12x29	16x30	28x32

Ti 1:1

grubość thickness толщина	0,6	L	3.3412.006	3.4634.006	3.4638.006
		R	3.4632.006	3.4636.006	3.4640.006
	1,0	L	3.3413.006	3.4635.006	3.4639.006
		R	3.4633.006	3.4637.006	3.4641.006
otwory/holes/отверстия			6	6	6
wymiar/size/размер			12x16	12x18	12x19

INNE PŁYTKI
OTHER PLATES
ДРУГИЕ ПЛАСТИНЫ

Ti 1:1

grubość/thickness толщина	0,6	3.3420.006	3.3416.007	3.3422.009	3.3436.007	3.3438.004	3.3440.004	3.3442.004
	1,0	3.3421.006	3.3417.007	3.3423.009	3.3437.007	3.3439.004	3.3441.004	3.3443.004
otwory/holes/отверстия		6	7	9	7	4	4	4
wymiar/size/размер		9x18	9x25	9x30	9x17	8x12	8x14	8x15

Ti 1:1

grubość thickness толщина	0,6	L	3.4650.004	3.4674.004	3.3446.004	3.3450.004	3.4646.004
		R	3.4652.004	3.4676.004	3.3444.004	3.3448.004	3.4648.004
	1,0	L	3.4651.004	3.4675.004	3.3447.004	3.3451.004	3.4647.004
		R	3.4653.004	3.4677.004	3.3445.004	3.3449.004	3.4649.004
otwory/holes/отверстия			4	4	4	4	4
wymiar/size/размер			12x11	12x12	12x14	12x16	12x18

Ti 1:1

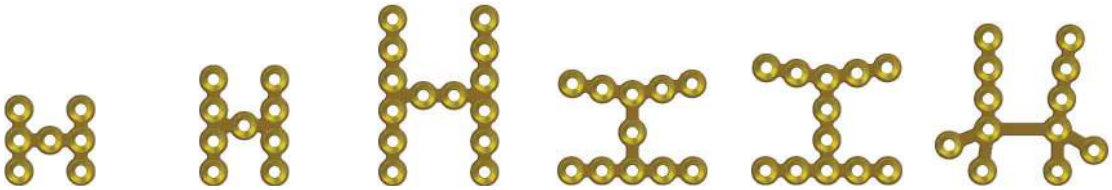

grubość/thickness толщина	0,6	3.3452.007	3.3452.009	3.3452.014	3.4698.011	3.4698.012	3.3468.012
	1,0	3.3453.007	3.3453.009	3.3453.014	3.4699.011	3.4699.012	3.3469.012
otwory/holes/отверстия		7	9	14	11	12	12
wymiar/size/размер		12x12	12x16	16x24	20x15	20x17	23x21

Ti 1:1

grubość/thickness толщина	0,6	3.4700.004	3.4702.004	3.4700.006	3.4702.006	3.4704.007
	1,0	3.4701.004	3.4703.004	3.4701.006	3.4703.006	3.4705.007
otwory/holes/отверстия		4	4	6	6	7
wymiar/size/размер		19	?	19	23	34

INNE PŁYTKI
OTHER PLATES
ДРУГИЕ ПЛАСТИНЫ

Ti 1:1

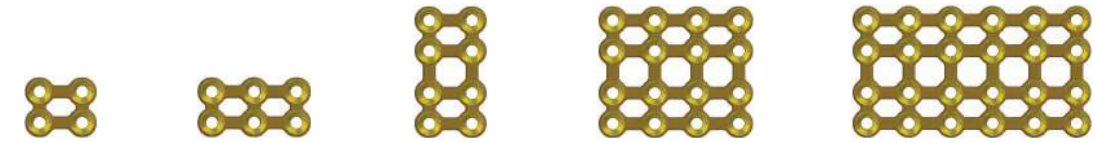

grubość/thickness толщина	0,6	3.4614.004	3.4614.006	3.4614.008	3.4614.016	3.4614.024
	1,0	3.4615.004	3.4615.006	3.4615.008	3.4615.016	3.4615.024
otwory/holes/отверстия		4	6	8	16	24
wymiar/size/размер		8x9	8x15	9x17	17x20	17x31

Ti 1:1

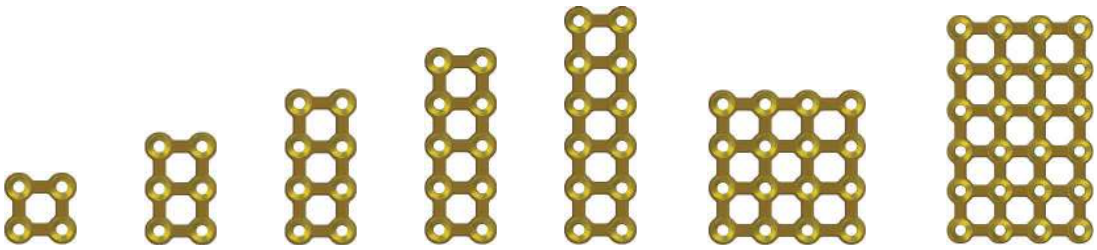

grubość/thickness толщина	0,6	3.3454.004	3.3454.006	3.3454.008	3.3454.010	3.3454.012	3.3454.016	3.3454.024
	1,0	3.3455.004	3.3455.006	3.3455.008	3.3455.010	3.3455.012	3.3455.016	3.3455.024
otwory/holes/отверстия		4	6	8	10	12	16	24
wymiar/size/размер		9x9	9x15	9x20	9x26	9x31	20x20	20x31

Ti 1:1

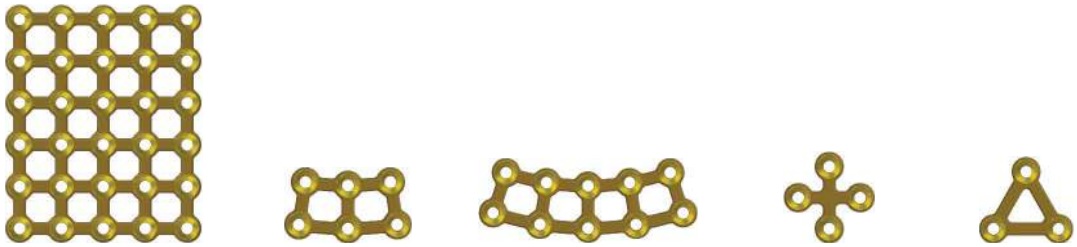

grubość/thickness толщина	0,6	3.4706.030	3.4612.006	3.4612.010	3.3466.004	3.3456.003
	1,0	3.4707.030	3.4613.006	3.4613.010	3.3467.004	3.3457.003
otwory/holes/отверстия		30	6	10	4	3
wymiar/size/размер		26x31	16x9	29x9	12x12	12x11

Ti 1:1

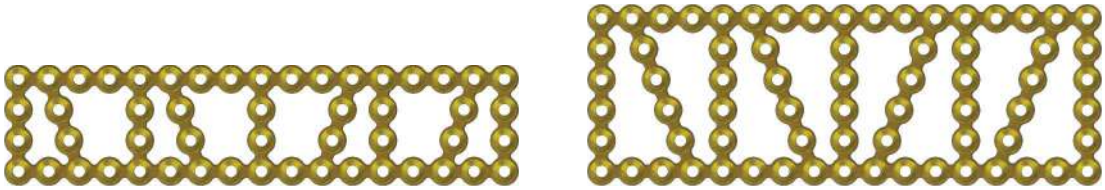

grubość/thickness толщина	0,6	3.3478.001	3.3480.001
	1,0	3.3479.001	3.3481.001
otwory/holes/отверстия		52	70
wymiar/size/размер		68x16	68x24

INNE PŁYTKI
OTHER PLATES
ДРУГИЕ ПЛАСТИНЫ

Ti 1:1

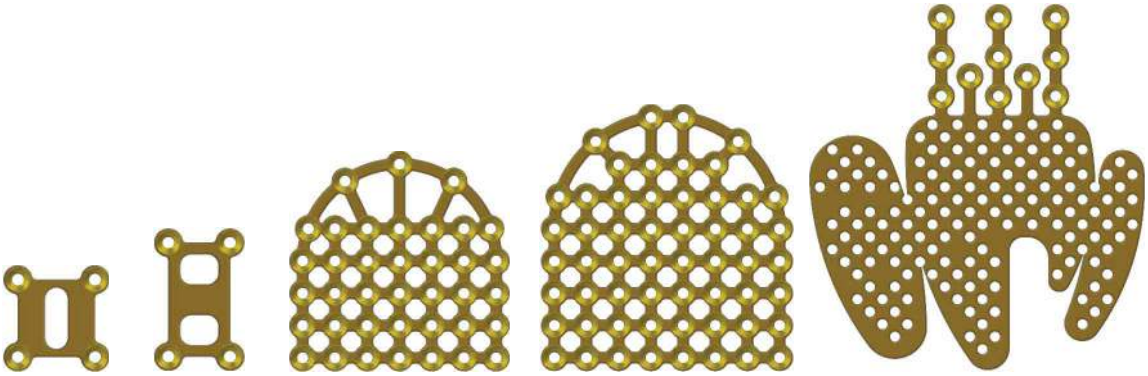

grubość/thickness толщина	0,6	-	-	3.4712.001	3.4712.002	3.4712.003
	1,0	3.3488.004	3.3491.001	3.4713.001	3.4713.002	3.4713.003
wymiar/size/размер		14x14	12x19	31x31	31x35	47x51

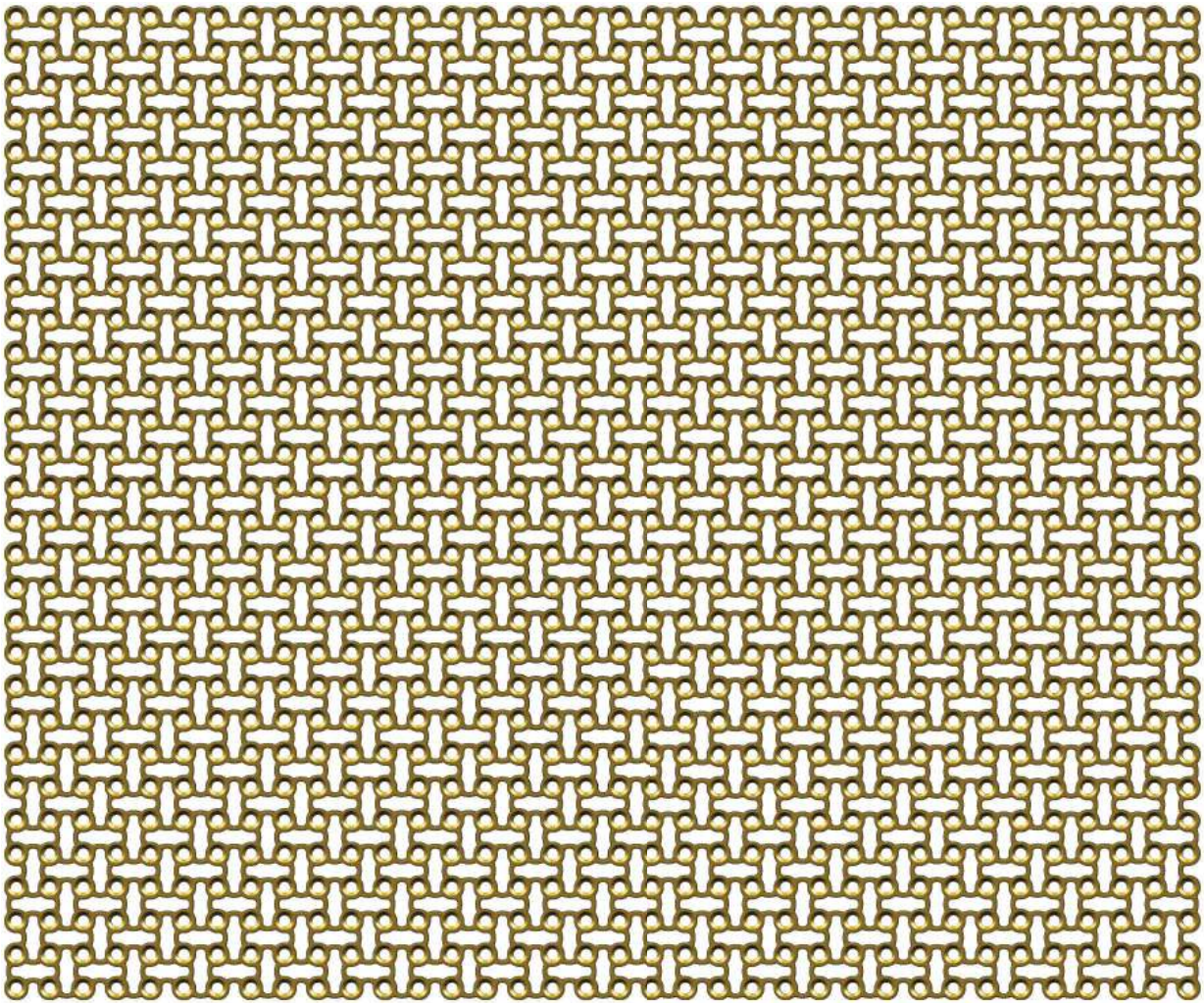

Ti 1:1

grubość/thickness толщина	0,6	3.4708.006
	1,0	3.4709.010
wymiar/size/размер		163 x 135 mm

INNE PŁYTKI
OTHER PLATES
ДРУГИЕ ПЛАСТИНЫ

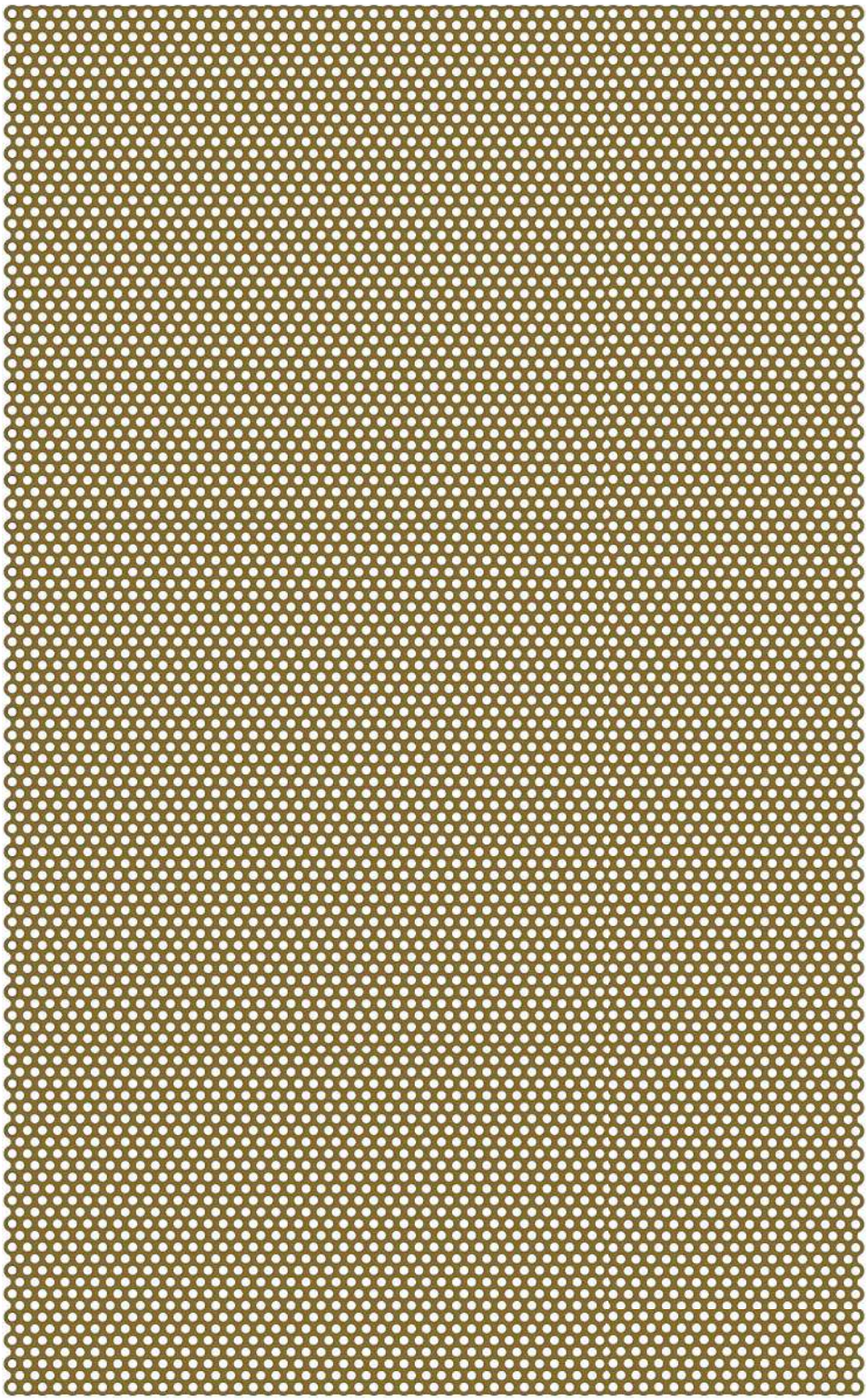

Ti 1:1

grubość/thickness толщина	0,2	3.3486.002
wymiar/size/размер		202 x 127 mm

INNE PŁYTKI
OTHER PLATES
ДРУГИЕ ПЛАСТИНЫ

Ti 1:1

grubość thickness толщина	0,6	L	3.3700.014	3.3722.014	3.3718.014	3.3700.005	3.3722.005	3.3708.005	3.3730.014	3.3732.014	3.3736.014
		R	3.3702.014	3.3724.014	3.3720.014	3.3702.005	3.3724.005	3.3710.005			
	1,0	L	3.3701.014	3.3723.014	3.3719.014	3.3701.005	3.3723.005	3.3709.005	3.3731.014	3.3733.014	3.3737.014
		R	3.3703.014	3.3725.014	3.3721.014	3.3703.005	3.3725.005	3.3711.005			
otwory/holes/отверстия			4	4	4	5	5	5	4	4	4
wymiar/size/размер			8x14	8x16	818	10x22	10x25	10x28	8x14	8x16	8x18

Ti 1:1

grubość/thickness толщина	0,6	3.3730.004	3.3732.004	3.3736.004	3.3730.005	3.3732.005	3.3736.005	3.3734.006	3.3732.006	3.3736.006
	1,0	3.3731.004	3.3733.004	3.3737.004	3.3731.005	3.3733.005	3.3737.005	3.3735.006	3.3733.006	3.3737.006
otwory/holes/отверстия		4	4	4	5	5	5	6	6	6
wymiar/size/размер		10x16	10x19	10x22	10x22	10x25	10x28	10x28	10x31	10x34

Ti 1:1

grubość/thickness толщина	0,6	3.4452.004	3.4454.004	3.4452.005	3.4454.005	3.4454.006
	1,0	3.4453.004	3.4455.004	3.4453.005	3.4455.005	3.4455.006
otwory/holes/отверстия		4	4	5	5	6
wymiar/size/размер		10x19	10x22	10x25	10x28	10x34

INNE PŁYTKI
OTHER PLATES
ДРУГИЕ ПЛАСТИНЫ

Ti 1:1

grubość/thickness толщина	0,6	3.3746.005	3.3744.005	3.3748.005	3.3750.005	3.3753.005
	1,0	3.3747.005	3.3745.005	3.3749.005	3.3751.005	3.3754.005
otwory/holes/отверстия		5	5	5	5	5
wymiar/size/размер		16x16	16x19	16x22	16x23	16,23

Ti 1:1

grubość/thickness толщина	0,6	3.3746.006	3.3744.006	3.3748.006	3.3746.007	3.3744.007
	1,0	3.3747.006	3.3745.006	3.3749.006	3.3747.007	3.3745.007
otwory/holes/отверстия		6	6	6	7	7
wymiar/size/размер		16x22	16x25	16x28	16x28	16x31

Ti 1:1

grubość/thickness толщина	0,6	3.3738.007	3.3740.007	3.3742.007
	1,0	3.3739.007	3.3741.007	3.3743.007
otwory/holes/отверстия		7	7	7
wymiar/size/размер		?x?	?x?	?x?

Ti 1:1

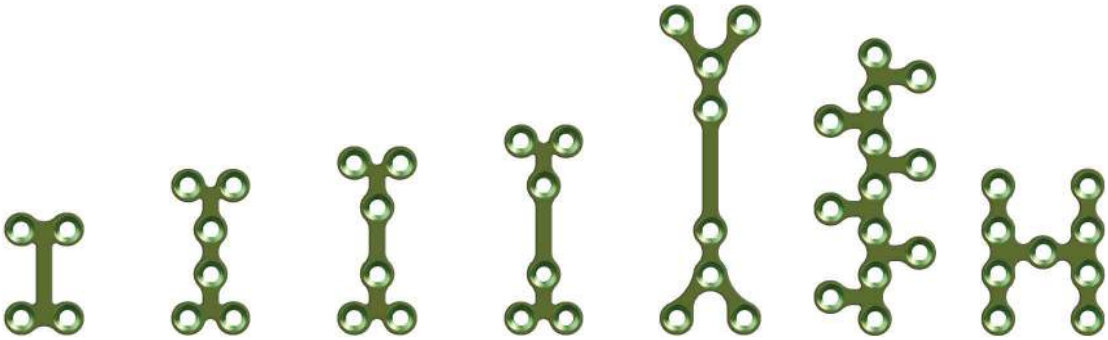

grubość/thickness толщина	0,6	3.3765.004	3.3767.006	3.4448.006	3.4450.006	3.3787.008	3.3789.013	3.3767.109
	1,0	3.3766.004	3.3768.006	3.4449.006	3.4451.006	3.3788.008	3.3790.013	3.3768.109
otwory/holes/отверстия		4	6	6	6	8	13	9
wymiar/size/размер		10x16	10x22	10x25	10x28	?x?	13x45	16x22

INNE PŁYTKI
OTHER PLATES
ДРУГИЕ ПЛАСТИНЫ

Ti 1:1

grubość thickness толщина	0,6	L	3.4400.004	3.4424.004	3.3769.004	3.3773.004
		R	3.4402.004	3.4426.004	3.3771.004	3.3775.004
	1,0	L	3.4401.004	3.4425.004	3.3770.004	3.3774.004
		R	3.4403.004	3.4427.004	3.3772.004	3.3776.004
otwory/holes/отверстия			4	4	4	4
wymiar/size/размер			12x16	14x16	16x15	16x18

Ti 1:1

grubość/thickness толщина	0,6	3.4469.004	3.4469.006	3.4469.008	3.4469.028
	1,0	3.4470.004	3.4470.006	3.4470.008	3.4470.028
otwory/holes/отверстия		4	6	8	28
wymiar/size/размер		10x10	10x16	10x22	10x82

Ti 1:1

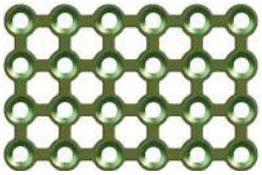
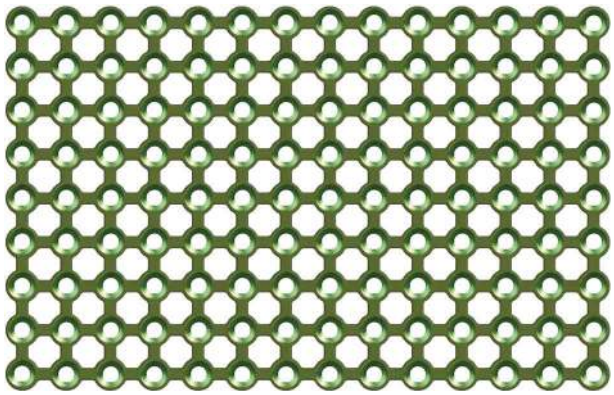

grubość/thickness толщина	0,6	3.4469.024	3.4469.126
	1,0	3.4470.024	3.4470.126
otwory/holes/отверстия		24	126
wymiar/size/размер		22x34	52x82

Ti 1:1

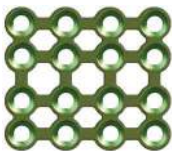
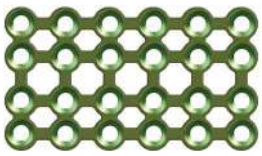

grubość/thickness толщина	0,6	3.4471.004	3.4471.006	3.4471.008	3.4471.016	3.4471.024
	1,0	3.4472.004	3.4472.006	3.4472.008	3.4472.016	3.4472.024
otwory/holes/отверстия		4	6	8	16	24
wymiar/size/размер		9x10	9x16	10x19	19x22	19x34

INNE PŁYTKI
OTHER PLATES
ДРУГИЕ ПЛАСТИНЫ

Ti 1:1

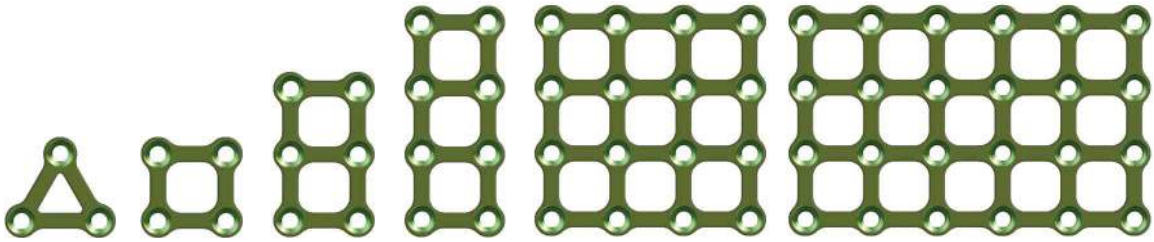

grubość/thickness толщина	0,6	3.4467.003	3.3791.004	3.3791.006	3.3791.008	3.3791.016	3.3791.024
	1,0	3.4468.003	3.3792.004	3.3792.006	3.3792.008	3.3792.016	3.3792.024
otwory/holes/отверстия		3	4	6	8	16	24
wymiar/size/размер		15x13	13x13	13x22	13x31	31x31	31x49

Ti 1:1

grubość/thickness толщина	0,6	3.3801.121	3.3801.123	3.3801.027	3.3801.032	3.3801.034	3.3801.036	3.3801.039	3.3801.042
	1,0	3.3085.121	3.3085.123	3.3085.027	3.3085.032	3.3085.034	3.3085.036	3.3085.039	3.3085.042
otwory/holes/отверстия		4	4	4	4	4	4	4	4
wymiar/size/размер		20	22	23	31	33	35	38	41

Ti 1:1

grubość/thickness толщина	0,6	3.3804.026	3.3808.119	3.3808.121	3.3808.123	3.3808.639	3.3808.006
	1,0	3.3805.026	3.3809.119	3.3809.121	3.3809.123	3.3809.639	3.3809.006
otwory/holes/отверстия		4	6	6	6	6	6
wymiar/size/размер		27	26	28	30	39	42

INNE PŁYTKI
OTHER PLATES
ДРУГИЕ ПЛАСТИНЫ

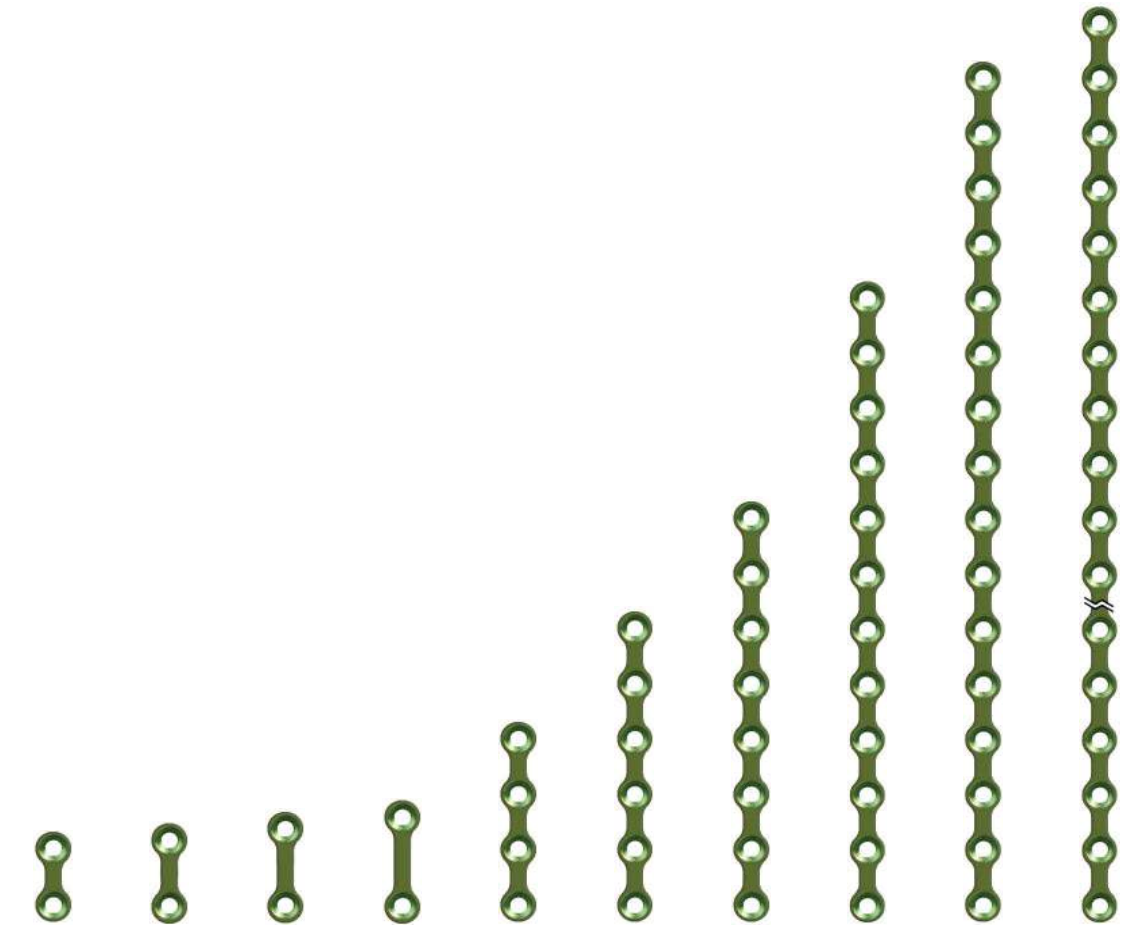

Ti 1:1

grubość/thickness толщина	0,6	3.3816.014	3.3802.002	3.3802.015	3.3802.017	3.3816.029	3.3816.044	3.3816.059	3.3816.089	3.3816.113	3.3816.299
	1,0	3.3086.014	3.3803.002	3.3803.015	3.3803.017	3.3086.029	3.3086.044	3.3086.059	3.3086.089	3.3086.113	3.3086.299
otwory/holes/отверстия		2	2	2	2	4	6	8	12	16	40
wymiar/size/размер		12	13	15	16	27	42	57	87	117	297

Ti 1:1

grubość/thickness толщина	0,6	3.3812.010	3.3819.004	3.3819.005	3.3821.012	3.3823.010
	1,0	3.3813.010	3.3820.004	3.3820.005	3.3822.012	3.3824.010
otwory/holes/отверстия		10	4	5	12	10
wymiar/size/размер		12x45	16x16	16x16	31x30	32x28

INNE WKRĘTY
OTHER SCREWS
ДРУГИЕ ВИНТЫ

Ø1,2

Len	TiA	
4	3.6686.004	3.6686.504
5	3.6686.005	3.6686.505
6	3.6686.006	3.6686.506
7	3.6686.007	3.6686.507
8	3.6686.008	3.6686.508
9	3.6686.009	3.6686.509
10	3.6686.010	3.6686.510
11	3.6686.011	3.6686.511
Szt. Pcs Шт.	1	 5

Catalogue no. / Nr katalogowy / Каталожный Но.	Page / Strona / Страница
3.1007.005	52
3.1008.004	51, 52
3.1008.005	51
3.1008.006	51
3.1008.007	51
3.1008.008	51
3.1008.009	51
3.1008.504	51
3.1008.505	51
3.1008.506	51
3.1008.507	51
3.1008.508	51
3.1008.509	51
3.1015.003	53, 59
3.1015.004	53, 59
3.1015.005	53
3.1015.006	53
3.1015.007	53
3.1015.008	53
3.1015.009	53
3.1015.010	53
3.1015.011	53
3.1015.012	53
3.1015.013	53
3.1015.014	53
3.1015.015	53
3.1015.016	53
3.1015.503	53
3.1015.504	53
3.1015.505	53
3.1015.506	53
3.1015.507	53
3.1015.508	53
3.1015.509	53
3.1015.510	53
3.1015.511	53
3.1015.512	53
3.1015.513	53
3.1015.514	53
3.1015.515	53
3.1015.516	53
3.1023.005	53, 59
3.1023.007	53
3.1023.009	53
3.1023.011	53
3.1023.013	53
3.1023.015	53
3.1023.017	53
3.1023.020	53
3.1023.505	53
3.1023.507	53
3.1023.509	53
3.1023.511	53
3.1023.513	53
3.1023.515	53
3.1023.517	53
3.1023.520	53
3.1024.008	62
3.1024.010	62
3.1024.012	62
3.1024.508	62
3.1024.510	62
3.1024.512	62
3.1025.004	54, 59
3.1025.005	54, 59
3.1025.006	54
3.1025.007	54
3.1025.008	54
3.1025.009	54
3.1025.504	54
3.1025.505	54
3.1025.506	54
3.1025.507	54
3.1025.508	54
3.1025.509	54
3.1026.005	61, 63
3.1026.006	61
3.1026.007	61
3.1026.008	61
3.1026.010	61
3.1026.012	61
3.1026.014	61
3.1026.016	61
3.1026.505	61
3.1026.506	61
3.1026.507	61
3.1026.508	61
3.1026.510	61
3.1026.512	61
3.1026.514	61
3.1026.516	61
3.1027.014	61, 63
3.1027.016	61
3.1027.018	61
3.1027.514	61
3.1027.516	61
3.1027.518	61
3.1030.010	55
3.1030.012	55
3.1030.014	55
3.1030.016	55
3.1030.018	55
3.1030.510	55
3.1030.512	55
3.1030.514	55
3.1030.516	55
3.1030.518	55
3.1034.003	56
3.1034.005	56
3.1034.503	56
3.1034.505	56
3.1037.014	55
3.1037.016	55
3.1037.018	55
3.1037.514	55
3.1037.516	55
3.1037.518	55
3.1038.007	56
3.1038.008	56
3.1038.009	56
3.1038.010	56
3.1038.011	56
3.1038.012	56
3.1038.013	56
3.1038.014	56
3.1038.016	56
3.1038.507	56
3.1038.508	56
3.1038.509	56
3.1038.510	56
3.1038.511	56
3.1038.512	56
3.1038.513	56
3.1038.514	56
3.1038.516	56
3.1145.004	60
3.1145.005	60, 63
3.1145.006	60
3.1145.007	60
3.1145.008	60
3.1145.009	60
3.1145.010	60
3.1145.011	60
3.1145.012	60
3.1145.013	60
3.1145.014	60
3.1145.015	60
3.1145.016	60
3.1145.017	60
3.1145.018	60
3.1145.504	60
3.1145.505	60
3.1145.506	60
3.1145.507	60
3.1145.508	60
3.1145.509	60
3.1145.510	60
3.1145.511	60
3.1145.512	60
3.1145.513	60
3.1145.514	60
3.1145.515	60
3.1145.516	60
3.1145.517	60
3.1145.518	60
3.1153.006	60, 63
3.1153.008	60
3.1153.010	60
3.1153.012	60
3.1153.014	60
3.1153.016	60
3.1153.018	60
3.1153.506	60
3.1153.508	60
3.1153.510	60
3.1153.512	60
3.1153.514	60
3.1153.516	60
3.1153.518	60
3.1220.006	94
3.1220.008	94
3.1220.010	94
3.1220.012	94
3.1220.014	94
3.1220.016	94
3.1220.018	94
3.1220.506	94
3.1220.508	94
3.1220.510	94
3.1220.512	94
3.1220.514	94
3.1220.516	94
3.1220.518	94
3.3085.024	43, 44, 45, 47
3.3085.027	110
3.3085.030	43, 44, 45
3.3085.032	110
3.3085.034	110
3.3085.036	110
3.3085.039	110
3.3085.042	110
3.3085.119	16, 43, 44, 45, 47
3.3085.121	110
3.3085.123	110
3.3086.014	111
3.3086.029	111
3.3086.044	111
3.3086.059	111
3.3086.089	111
3.3086.113	111
3.3086.299	111
3.3086.404	17
3.3086.406	17
3.3086.408	17
3.3086.416	17
3.3086.420	17
3.3086.504	17, 21
3.3086.505	17
3.3086.506	17
3.3086.508	17
3.3086.510	17
3.3086.512	17
3.3086.514	17
3.3086.515	17
3.3086.516	17
3.3086.520	17
3.3087.017	12
3.3087.317	12
3.3088.017	12
3.3088.317	12
3.3089.023	12
3.3089.035	12
3.3089.047	12
3.3089.323	12
3.3089.335	12
3.3089.347	12
3.3090.023	12
3.3090.035	12
3.3090.047	12
3.3090.323	12
3.3090.335	12
3.3090.347	12
3.3301.004	5
3.3301.006	5
3.3301.008	5
3.3302.008	6
3.3303.008	6
3.3304.008	6
3.3305.008	6
3.3306.009	6
3.3307.006	6
3.3307.007	6
3.3308.005	6
3.3308.007	6
3.3308.009	6
3.3309.005	6
3.3309.006	6
3.3309.009	6
3.3310.003	6
3.3311.004	6
3.3311.005	6
3.3312.004	6
3.3312.005	6
3.3313.006	6
3.3313.008	6
3.3314.006	6
3.3314.008	6
3.3315.005	6
3.3316.005	6
3.3317.008	6
3.3318.024	5
3.3319.002	5
3.3319.004	5
3.3319.006	5
3.3319.008	5
3.3319.012	5
3.3319.016	5
3.3319.024	5
3.3320.001	6
3.3320.002	6
3.3320.101	6
3.3324.006	5
3.3324.008	5
3.3324.016	5
3.3325.000	7
3.3326.000	7
3.3327.000	7
3.3328.000	7
3.3329.000	7
3.3330.000	7
3.3331.004	6
3.3332.005	6
3.3333.005	6
3.3334.006	6
3.3335.006	6
3.3336.006	6
3.3336.007	6
3.3337.006	6
3.3337.008	6
3.3340.004	9, 101
3.3340.006	101
3.3341.004	101
3.3341.006	101
3.3342.004	101
3.3342.006	101
3.3343.004	101
3.3343.006	101
3.3344.004	9, 101
3.3344.006	101
3.3345.004	101
3.3345.006	101
3.3346.002	33, 101
3.3347.002	101
3.3348.002	9, 33, 101
3.3349.002	101
3.3350.004	101
3.3351.004	101
3.3352.004	101
3.3353.004	101
3.3354.004	101
3.3355.004	101
3.3356.004	101
3.3357.004	101
3.3358.004	101
3.3359.004	101
3.3360.004	101
3.3361.004	101
3.3362.004	101
3.3362.005	101
3.3362.006	101
3.3363.004	101
3.3363.005	101
3.3363.006	101
3.3364.004	101
3.3364.005	101
3.3364.006	101
3.3365.004	101
3.3365.005	101
3.3365.006	101
3.3366.006	101
3.3367.006	101
3.3368.006	101
3.3369.006	101
3.3370.008	101
3.3371.008	101
3.3372.008	101
3.3373.008	101
3.3374.004	8
3.3374.005	8
3.3375.004	8
3.3375.005	8
3.3376.004	8
3.3376.005	8
3.3377.004	8
3.3377.005	8
3.3378.004	8
3.3378.005	8
3.3379.004	8
3.3379.005	8
3.3380.004	8

Catalogue no. / Nr katalogowy / Каталожный Но.	Page / Strona / Страница
3.3380.005	8
3.3381.004	8
3.3381.005	8
3.3382.004	8
3.3382.005	8
3.3383.004	8
3.3383.005	8
3.3384.004	8
3.3384.005	8
3.3385,004	8
3.3385.005	8
3.3386.004	8
3.3386.005	8
3.3387.004	8
3.3387.005	8
3.3388.004	8
3.3388.005	8
3.3389.004	8
3.3389.005	8
3.3390.006	8
3.3390.007	101
3.3391.006	8
3.3391.007	101
3.3392.006	8
3.3392.007	101
3.3393.006	8
3.3393.007	101
3.3394.006	8
3.3395.006	8
3.3396.006	8
3.3397.006	8
3.3398.006	8
3.3399.006	8
3.3400.006	8
3.3401.006	8
3.3402.005	102
3.3402.006	102
3.3403.005	102
3.3403.006	102
3.3404.005	102
3.3404.006	102
3.3405.005	102
3.3405.006	102
3.3406.005	102
3.3406.006	102
3.3406.007	102
3.3407.005	102
3.3407.006	102
3.3407.007	102
3.3408.005	102
3.3408.006	102
3.3408.007	102
3.3408.009	102
3.3409.005	102
3.3409.006	102
3.3409.007	102
3.3409.009	102
3.3410.014	102
3.3411.014	102
3.3412.006	102
3.3413.006	102
3.3414.005	9
3.3415.005	9
3.3416.005	9
3.3416.007	103
3.3417.005	9
3.3417.007	103
3.3418.005	9
3.3419.005	9
3.3420.005	9
3.3420.006	103
3.3421.005	9

Catalogue no. / Nr katalogowy / Каталожный Но.	Page / Strona / Страница
3.3421.006	103
3.3422.009	103
3.3423.009	103
3.3432.006	9
3.3433.006	9
3.3434.006	9
3.3435.006	9
3.3436.006	9
3.3436.007	103
3.3437.006	9
3.3437.007	103
3.3438.004	103
3.3439.004	103
3.3440.004	103
3.3441.004	103
3.3442.004	103
3.3443.004	103
3.3444.004	103
3.3445.004	103
3.3446.004	103
3.3447.004	103
3.3448.004	103
3.3449.004	103
3.3450.004	103
3.3451.004	103
3.3452.007	103
3.3452.009	103
3.3452.014	103
3.3453.007	103
3.3453.009	103
3.3453.014	103
3.3454.004	104
3.3454.006	35, 104
3.3454.008	35, 104
3.3454.010	104
3.3454.012	104
3.3454.016	104
3.3454.024	104
3.3455.004	104
3.3455.006	104
3.3455.008	104
3.3455.010	104
3.3455.012	104
3.3455.016	104
3.3455.024	104
3.3456.003	104
3.3457.003	104
3.3466.004	104
3.3467.004	104
3.3468.012	103
3.3469.012	103
3.3470.025	101
3.3470.027	101
3.3470.029	101
3.3471.025	101
3.3471.027	101
3.3471.029	101
3.3472.004	10
3.3472.006	10
3.3472.008	10
3.3472.012	10
3.3472.015	10
3.3472.016	10
3.3472.020	10
3.3472.024	10
3.3472.040	10
3.3473.004	10
3.3473.006	10
3.3473.008	10
3.3473.012	10
3.3473.015	10
3.3473.016	10

Catalogue no. / Nr katalogowy / Каталожный Но.	Page / Strona / Страница
3.3473.020	10
3.3473.024	10
3.3473.040	10
3.3474.004	10
3.3474.006	10
3.3474.008	10
3.3474.010	10
3.3475.004	10
3.3475.006	10
3.3475.008	10
3.3475.010	10
3.3476.001	23
3.3476.002	23
3.3476.003	23
3.3476.004	23
3.3476.005	23
3.3477.001	23
3.3477.002	23
3.3477.003	23
3.3477.004	23
3.3477.005	23
3.3478.001	104
3.3479.001	104
3.3480.001	104
3.3481.001	104
3.3482.006	26
3.3483.003	26
3.3484.003	26
3.3484.005	26
3.3484.006	26
3.3484.306	26
3.3485.002	26
3.3486.002	106
3.3487.012	24
3.3487.016	24
3.3487.018	24
3.3488.004	105
3.3489.024	24
3.3489.044	24
3.3490.001	23
3.3491.001	105
3.3700.004	11
3.3700.005	107
3.3700.006	11
3.3700.014	107
3.3701.004	11
3.3701.005	107
3.3701.006	11
3.3701.014	107
3.3701.304	11
3.3701.306	11
3.3702.004	11
3.3702.005	107
3.3702.006	11
3.3702.014	107
3.3703.004	11
3.3703.005	107
3.3703.006	11
3.3703.014	107
3.3703.304	11
3.3703.306	11
3.3706.023	12
3.3706.035	12
3.3706.047	12
3.3707.023	12
3.3707.035	12
3.3707.047	12
3.3708.005	107
3.3709.005	107
3.3710.005	107
3.3711.005	107
3.3712.004	12

Catalogue no. / Nr katalogowy / Каталожный Но.	Page / Strona / Страница
3.3713.004	12
3.3714.004	12
3.3714.026	12
3.3715.004	12
3.3715.026	12
3.3715.304	12
3.3715.326	12
3.3716.004	12
3.3716.026	12
3.3717.004	12
3.3717.026	12
3.3717.304	12
3.3717.326	12
3.3718.004	11
3.3718.014	107
3.3719.004	11
3.3719.014	107
3.3719.304	11
3.3720.004	11
3.3720.014	107
3.3721.004	11
3.3721.014	107
3.3721.304	11
3.3722.004	11
3.3722.005	107
3.3722.006	11
3.3722.014	107
3.3723.004	11
3.3723.005	107
3.3723.006	11
3.3723.014	107
3.3723.304	11
3.3723.306	11
3.3724.004	11
3.3724.005	107
3.3724.006	11
3.3724.014	107
3.3725.004	11
3.3725.005	107
3.3725.006	11
3.3725.014	107
3.3725.304	11
3.3725.306	11
3.3726.006	11
3.3727.006	11
3.3727.306	11
3.3728.006	11
3.3729.006	11
3.3729.306	11
3.3730.004	107
3.3730.005	107
3.3730.014	107
3.3731.004	107
3.3731.005	107
3.3731.014	107
3.3732.004	107
3.3732.005	107
3.3732.006	107
3.3732.014	107
3.3733.004	107
3.3733.005	107
3.3733.006	107
3.3733.014	107
3.3734.006	107
3.3735.006	107
3.3736.004	107
3.3736.005	107
3.3736.006	107
3.3736.014	107
3.3737.004	107
3.3737.005	107
3.3737.006	107

Catalogue no. / Nr katalogowy / Каталожный Но.	Page / Strona / Страница
3.3737.014	107
3.3738.007	108
3.3739.007	108
3.3740.007	108
3.3741.007	108
3.3742.007	108
3.3743.007	108
3.3744.005	108
3.3744.006	108
3.3744.007	108
3.3745.005	108
3.3745.006	13, 108
3.3745.007	13, 108
3.3745.306	13
3.3746.005	108
3.3746.006	108
3.3746.007	108
3.3747.005	108
3.3747.006	13, 108
3.3747.007	108
3.3747.306	13
3.3748.005	108
3.3748.006	108
3.3749.005	13, 108
3.3749.006	108
3.3749.305	13
3.3750.005	108
3.3751.005	108
3.3753.005	108
3.3754.005	108
3.3755.005	14
3.3755.006	14
3.3756.005	14
3.3756.006	14
3.3756.305	14
3.3756.306	14
3.3757.005	14
3.3758.005	14
3.3758.305	14
3.3759.005	14
3.3760.005	14
3.3760.305	14
3.3761.004	14
3.3761.005	14
3.3762.004	14
3.3762.005	14
3.3762.304	14
3.3762.305	14
3.3763.004	14
3.3763.005	14
3.3764.004	14
3.3764.005	14
3.3764.304	14
3.3764.305	14
3.3765.004	108
3.3766.004	108
3.3767.006	108
3.3767.109	108
3.3768.006	108
3.3768.109	108
3.3769.004	109
3.3770.004	109
3.3771.004	109
3.3772.004	109
3.3773.004	109
3.3774.004	109
3.3775.004	109
3.3776.004	109
3.3777.006	15
3.3778.006	15
3.3778.306	15
3.3779.006	15

Catalogue no. / Nr katalogowy / Каталожный Но.	Page / Strona / Страница
3.3780.006	15
3.3780.306	15
3.3781.006	15
3.3782.006	15
3.3782.306	15
3.3787.008	108
3.3788.008	108
3.3789.013	108
3.3790.013	108
3.3791.004	110
3.3791.006	110
3.3791.008	110
3.3791.016	110
3.3791.024	110
3.3792.004	110
3.3792.006	110
3.3792.008	110
3.3792.016	110
3.3792.024	110
3.3801.024	43, 44, 45
3.3801.027	110
3.3801.030	43, 44, 45
3.3801.032	110
3.3801.034	110
3.3801.036	110
3.3801.039	110
3.3801.042	110
3.3801.119	43
3.3801.121	110
3.3801.123	110
3.3802.002	111
3.3802.015	111
3.3802.017	111
3.3803.002	111
3.3803.015	16, 111
3.3803.017	111
3.3804.004	18
3.3804.025	18
3.3804.026	110
3.3805.004	18, 19, 21
3.3805.025	18, 19
3.3805.026	110
3.3805.304	18
3.3805.325	18
3.3805.326	18
3.3805.704	19
3.3805.725	19
3.3806.004	18
3.3807.004	18, 19
3.3807.304	18
3.3807.704	19
3.3808.006	110
3.3808.119	110
3.3808.121	110
3.3808.123	110
3.3808.638	18
3.3808.639	110
3.3808.641	18
3.3808.644	18
3.3809.006	110
3.3809.119	110
3.3809.121	110
3.3809.123	110
3.3809.438	18
3.3809.441	18
3.3809.444	18
3.3809.638	18, 19
3.3809.639	110
3.3809.641	18, 19
3.3809.644	18
3.3809.738	19
3.3809.741	19

Catalogue no. / Nr katalogowy / Каталожный Но.	Page / Strona / Страница
3.3809.744	19
3.3810.002	42
3.3810.003	42
3.3810.004	42
3.3810.005	42
3.3810.006	42
3.3810.007	42
3.3810.008	42
3.3810.009	42
3.3810.010	42
3.3810.012	42
3.3810.014	42
3.3810.016	42
3.3810.802	42
3.3810.803	42
3.3810.804	42
3.3810.806	42
3.3810.808	42
3.3810.810	42
3.3811.000	42
3.3811.002	41
3.3811.004	41
3.3811.006	41
3.3811.008	41
3.3811.010	41
3.3811.012	41
3.3811.014	42
3.3811.016	42
3.3812.010	111
3.3812.104	16
3.3812.106	16
3.3812.204	16
3.3812.206	16
3.3813.010	111
3.3813.104	16
3.3813.106	16
3.3813.204	16
3.3813.206	16
3.3814.004	16
3.3814.006	16
3.3814.008	16
3.3814.010	16
3.3814.012	16
3.3815.004	16
3.3815.006	16
3.3815.008	16
3.3815.010	16
3.3815.012	16
3.3816.014	111
3.3816.029	111
3.3816.044	111
3.3816.059	111
3.3816.089	111
3.3816.113	111
3.3816.299	111
3.3816.504	17
3.3816.505	17
3.3816.506	17
3.3816.508	17
3.3816.510	17
3.3816.512	17
3.3816.514	17
3.3816.515	17
3.3816.516	17
3.3816.520	17
3.3819.004	111
3.3819.005	111
3.3820.004	111
3.3820.005	111
3.3821.012	111
3.3822.012	111
3.3823.010	111

Catalogue no. / Nr katalogowy / Каталожный Но.	Page / Strona / Страница
3.3824.010	111
3.3862.020	87
3.3862.030	87
3.3863.020	87
3.3863.030	87
3.3864.026	87
3.3865.026	87
3.3866.026	87
3.3867.026	87
3.3868.026	87
3.3869.026	87
3.4400.004	109
3.4401.004	109
3.4402.004	109
3.4403.004	109
3.4424.004	109
3.4425.004	109
3.4426.004	109
3.4427.004	109
3.4448.006	108
3.4449.006	108
3.4450.006	108
3.4451.006	108
3.4452.004	107
3.4452.005	107
3.4453.004	107
3.4453.005	107
3.4454.004	107
3.4454.005	107
3.4454.006	107
3.4455.004	107
3.4455.005	107
3.4455.006	107
3.4456.008	15
3.4457.008	15
3.4458.008	15
3.4459.008	15
3.4460.006	44
3.4461.006	44
3.4462.006	44
3.4463.006	43, 44
3.4464.006	44
3.4465.006	43, 44
3.4466.002	41
3.4466.004	41
3.4466.006	41
3.4466.008	41
3.4466.010	41
3.4466.012	41
3.4466.014	42
3.4466.016	42
3.4467.003	110
3.4468.003	110
3.4469.004	109
3.4469.006	109
3.4469.008	109
3.4469.024	109
3.4469.028	109
3.4469.126	109
3.4470.004	109
3.4470.006	109
3.4470.008	109
3.4470.024	109
3.4470.028	109
3.4470.126	109
3.4471.004	109
3.4471.006	109
3.4471.008	109
3.4471.016	109
3.4471.024	109
3.4472.004	109
3.4472.006	109

Catalogue no. / Nr katalogowy / Каталожный Но.	Page / Strona / Страница
3.4472.008	109
3.4472.016	109
3.4472.024	109
3.4473.009	13
3.4473.010	13
3.4474.009	13
3.4474.010	13
3.4475.009	13
3.4475.010	13
3.4476.009	13
3.4476.010	13
3.4477.009	13
3.4477.010	13
3.4478.009	13
3.4478.010	13
3.4479.009	13
3.4479.010	13
3.4480.009	13
3.4480.010	13
3.4481.004	12
3.4482.004	12
3.4482.304	12
3.4483.004	12
3.4484.004	12
3.4484.304	12
3.4499.017	85
3.4499.020	85
3.4499.022	85
3.4499.023	85
3.4499.024	85
3.4499.026	85
3.4499.029	85
3.4499.032	85
3.4499.035	85
3.4600.004	101
3.4600.006	9, 101
3.4601.004	101
3.4601.006	101
3.4602.004	101
3.4602.006	101
3.4603.004	101
3.4603.006	101
3.4604.004	101
3.4605.004	101
3.4606.004	101
3.4607.004	101
3.4608.004	101
3.4609.004	101
3.4610.004	101
3.4611.004	101
3.4612.006	104
3.4612.010	104
3.4613.006	104
3.4613.010	104
3.4614.004	35, 104
3.4614.006	104
3.4614.008	104
3.4614.016	104
3.4614.024	104
3.4615.004	104
3.4615.006	104
3.4615.008	104
3.4615.016	104
3.4615.024	104
3.4616.004	8
3.4616.005	8
3.4617.004	8
3.4617.005	8
3.4618.004	8
3.4618.005	8
3.4619.004	8
3.4619.005	8

Catalogue no. / Nr katalogowy / Каталожный Но.	Page / Strona / Страница
3.4620.006	8
3.4621.006	8
3.4622.006	8
3.4623.006	8
3.4624.006	8
3.4625.006	8
3.4626.006	8
3.4627.006	8
3.4628.005	9, 102
3.4628.006	9, 102
3.4628.007	102
3.4628.009	102
3.4629.005	102
3.4629.006	102
3.4629.007	102
3.4629.009	102
3.4630.005	102
3.4630.006	102
3.4630.007	9, 102
3.4631.005	102
3.4631.006	102
3.4631.007	102
3.4632.006	102
3.4633.006	102
3.4634.006	102
3.4635.006	102
3.4636.006	102
3.4637.006	102
3.4638.006	102
3.4639.006	102
3.4640.006	102
3.4641.006	102
3.4642.005	9
3.4643.005	9
3.4644.006	9
3.4645.006	9
3.4646.004	103
3.4647.004	103
3.4648.004	103
3.4649.004	103
3.4650.004	103
3.4651.004	103
3.4652.004	103
3.4653.004	103
3.4674.004	103
3.4675.004	103
3.4676.004	103
3.4677.004	103
3.4698.011	103
3.4698.012	103
3.4699.011	103
3.4699.012	103
3.4700.004	103
3.4700.006	103
3.4701.004	103
3.4701.006	103
3.4702.004	103
3.4702.006	103
3.4703.004	103
3.4703.006	103
3.4704.007	103
3.4705.007	103
3.4706.030	104
3.4707.030	104
3.4708.006	105
3.4709.010	105
3.4710.001	25
3.4710.002	25
3.4710.003	25
3.4711.001	25
3.4711.002	25
3.4711.003	25

Catalogue no. / Nr katalogowy / Каталожный Но.	Page / Strona / Страница
3.4712.001	105
3.4712.002	105
3.4712.003	105
3.4713.001	105
3.4713.002	105
3.4713.003	105
3.4714.000	39
3.4714.003	39
3.4714.005	39
3.4714.007	39
3.4714.009	39
3.4714.011	39
3.4715.000	39
3.4715.003	39
3.4715.005	39
3.4715.007	39
3.4715.009	39
3.4715.011	39
3.4716.001	39
3.4716.003	39
3.4716.005	39
3.4716.007	39
3.4716.009	39
3.4716.011	39
3.4717.001	21
3.4717.002	21
3.4717.003	21
3.4718.001	21
3.4718.002	21
3.4718.003	21
3.4723.010	102
3.4724.010	102
3.4729.028	43
3.4729.033	43
3.4729.038	43
3.4729.043	43
3.4730.060	43
3.4731.026	45
3.4731.030	45
3.4731.034	45
3.4732.026	45
3.4732.030	45
3.4732.034	45
3.4733.026	44
3.4733.030	44
3.4733.034	44
3.4733.038	44
3.4734.026	44
3.4734.030	44
3.4734.034	44
3.4734.038	44
3.4735.026	44
3.4735.030	44
3.4735.034	44
3.4735.038	44
3.4736.026	44
3.4736.030	44
3.4736.034	44
3.4736.038	44
3.4737.028	47
3.4737.031	47
3.4737.034	47
3.4737.610	48
3.4737.615	48
3.4737.620	48
3.4738.028	47
3.4738.031	47
3.4738.034	47
3.4740.002	36
3.4741.004	36
3.4742.004	36
3.4743.004	36
3.4744.004	36
3.4745.004	36
3.4746.004	36
3.4747.003	36
3.4747.103	36
3.4748.003	36
3.4748.103	36
3.4749.005	36
3.4750.004	36
3.4751.004	36
3.4764.004	36
3.4765.004	36
3.4766.004	36
3.4767.002	36
3.4768.004	36
3.4769.026	45
3.4769.030	45
3.4769.034	45
3.4770.026	44
3.4770.030	44
3.4770.034	44
3.4770.038	44
3.4771.026	44
3.4771.030	44
3.4771.034	44
3.4771.038	44
3.4772.416	17
3.4772.420	17
3.4772.440	17
3.4772.504	17
3.4772.505	17
3.4772.506	17
3.4772.508	17
3.4772.510	17
3.4772.512	17
3.4772.514	17
3.4772.515	17
3.4772.516	17
3.4772.520	17
3.4772.540	17
3.4773.011	18
3.4773.015	18
3.4774.008	17
3.4774.016	17
3.4775.009	38
3.4776.009	33
3.4776.012	33
3.4776.016	33
3.4777.018	35
3.4778.004	34
3.4778.013	34
3.4779.004	35
3.4780.004	35
3.4781.006	34
3.4782.005	34
3.4783.007	33
3.4783.008	33
3.4783.016	33
3.4783.020	33
3.4784.004	33
3.4785.006	34
3.4786.006	34
3.4788.004	35
3.4791.005	23
3.4791.006	23
3.4792.006	23
3.4793.006	49
3.4794.006	49
3.4799.006	23
3.5164.006	94
3.5164.008	94
3.5164.010	94
3.5164.012	94
3.5164.014	94
3.5164.016	94
3.5164.018	94
3.5164.020	94
3.5164.506	94
3.5164.508	94
3.5164.510	94
3.5164.512	94
3.5164.514	94
3.5164.516	94
3.5164.518	94
3.5164.520	94
3.6614.020	88, 89
3.6615.026	88, 89
3.6616.026	88, 89
3.6622.004	22
3.6627.020	88, 89
3.6628.026	88, 89
3.6629.026	88, 89
3.6650.003	53, 59
3.6650.004	53, 59
3.6650.005	53, 112
3.6650.006	53
3.6650.007	53
3.6650.008	53
3.6650.009	53
3.6650.010	53
3.6650.011	53
3.6650.012	53
3.6650.013	53
3.6650.014	53
3.6650.015	53
3.6650.016	53
3.6650.504	53
3.6650.505	53
3.6650.506	53
3.6650.507	53
3.6650.508	53
3.6650.509	53
3.6650.510	53
3.6650.511	53
3.6650.512	53
3.6650.513	53
3.6650.514	53
3.6650.515	53
3.6650.516	53
3.6651.005	53, 59
3.6651.007	53
3.6651.009	53
3.6651.011	53
3.6651.013	53
3.6651.015	53
3.6651.017	53
3.6651.020	53
3.6651.505	53
3.6651.507	53
3.6651.509	53
3.6651.511	53
3.6651.513	53
3.6651.515	53
3.6651.517	53
3.6651.520	53
3.6653.003	54
3.6653.004	54, 59
3.6653.005	54, 59
3.6653.006	54
3.6653.007	54
3.6653.008	54
3.6653.009	54
3.6653.503	54
3.6653.504	54
3.6653.505	54
3.6653.506	54
3.6653.507	54
3.6653.508	54
3.6653.509	54
3.6654.006	58
3.6654.008	58
3.6654.010	58
3.6658.010	55
3.6658.012	55
3.6658.014	55
3.6658.016	55
3.6658.018	55
3.6658.510	55
3.6658.512	55
3.6658.514	55
3.6658.516	55
3.6660.004	60
3.6660.005	60, 63
3.6660.006	60
3.6660.007	60
3.6660.008	60
3.6660.009	60
3.6660.010	60
3.6660.011	60
3.6660.012	60
3.6660.013	60
3.6660.014	60
3.6660.015	60
3.6660.016	60
3.6660.017	60
3.6660.018	60
3.6660.019	60
3.6660.504	60
3.6660.505	60
3.6660.506	60
3.6660.507	60
3.6660.508	60
3.6660.509	60
3.6660.510	60
3.6660.511	60
3.6660.512	60
3.6660.513	60
3.6660.514	60
3.6660.515	60
3.6660.516	60
3.6660.517	60
3.6660.518	60
3.6660.519	60
3.6661.004	60
3.6661.005	60
3.6661.006	60, 63
3.6661.007	60
3.6661.008	60
3.6661.009	60
3.6661.010	60
3.6661.012	60
3.6661.014	60
3.6661.016	60
3.6661.018	60
3.6661.504	60
3.6661.505	60
3.6661.506	60
3.6661.507	60
3.6661.508	60
3.6661.509	60
3.6661.510	60
3.6661.512	60
3.6661.514	60
3.6661.516	60
3.6661.518	60
3.6662.014	61, 63
3.6662.016	61
3.6662.018	61
3.6662.514	61
3.6662.516	61
3.6662.518	61
3.6663.005	61, 63
3.6663.006	61
3.6663.007	61
3.6663.008	61
3.6663.009	61
3.6663.010	61
3.6663.011	61
3.6663.012	61
3.6663.014	61
3.6663.016	61
3.6663.505	61
3.6663.506	61
3.6663.507	61
3.6663.508	61
3.6663.509	61
3.6663.510	61
3.6663.511	61
3.6663.512	61
3.6663.514	61
3.6663.516	61
3.6664.008	62
3.6664.010	62
3.6664.011	62
3.6664.012	62
3.6664.014	62
3.6664.508	62
3.6664.510	62
3.6664.511	62
3.6664.512	62
3.6664.514	62
3.6665.008	62
3.6665.010	62
3.6665.011	62
3.6665.012	62
3.6665.014	62
3.6665.508	62
3.6665.510	62
3.6665.511	62
3.6665.512	62
3.6665.514	62
3.6680.003	54
3.6680.004	54
3.6680.005	54
3.6680.503	54
3.6680.504	54
3.6680.505	54
3.6681.003	54
3.6681.004	54
3.6681.005	54
3.6681.503	54
3.6681.504	54
3.6681.505	54
3.6682.002	51
3.6682.003	51
3.6682.004	51, 52
3.6682.005	51
3.6682.006	51
3.6682.007	51
3.6682.008	51
3.6682.009	51
3.6682.010	51
3.6682.011	51
3.6682.012	51
3.6682.013	51
3.6682.014	51
3.6682.502	51
3.6682.503	51

Catalogue no. / Nr katalogowy / Каталожный Но.	Page / Strona / Страница
3.6682.504	51
3.6682.505	51
3.6682.506	51
3.6682.507	51
3.6682.508	51
3.6682.509	51
3.6682.510	51
3.6682.511	51
3.6682.512	51
3.6682.513	51
3.6682.514	51
3.6683.004	52
3.6683.005	52
3.6683.007	52
3.6683.009	52
3.6683.010	52
3.6683.011	52
3.6683.504	52
3.6683.505	52
3.6683.507	52
3.6683.509	52
3.6683.510	52
3.6683.511	52
3.6684.002	51
3.6684.003	51
3.6684.004	51
3.6684.005	51
3.6684.006	51
3.6684.007	51
3.6684.008	51
3.6684.009	51
3.6684.010	51
3.6684.502	51
3.6684.503	51
3.6684.504	51
3.6684.505	51
3.6684.506	51
3.6684.507	51
3.6684.508	51
3.6684.509	51
3.6684.510	51
3.6685.002	51
3.6685.003	51
3.6685.004	51
3.6685.005	51
3.6685.006	51
3.6685.007	51
3.6685.008	51
3.6685.009	51
3.6685.010	51
3.6685.502	51
3.6685.503	51
3.6685.504	51
3.6685.505	51
3.6685.506	51
3.6685.507	51
3.6685.508	51
3.6685.509	51
3.6685.510	51
3.6686.004	112
3.6686.005	112
3.6686.006	112
3.6686.007	112
3.6686.008	112
3.6686.009	112
3.6686.010	112
3.6686.011	112
3.6686.504	112
3.6686.505	112
3.6686.506	112
3.6686.507	112
3.6686.508	112
3.6686.509	112
3.6686.510	112
3.6686.511	112
3.6690.006	57
3.6690.008	57
3.6690.010	57
3.6690.506	57
3.6690.508	57
3.6690.510	57
3.6691.006	57
3.6691.008	57
3.6691.010	57
3.6691.506	57
3.6691.508	57
3.6691.510	57
3.6692.008	57
3.6692.010	57
3.6692.012	57
3.6692.508	57
3.6692.510	57
3.6692.512	57
3.6693.008	57
3.6693.010	57
3.6693.012	57
3.6693.508	57
3.6693.510	57
3.6693.512	57
3.6694.008	57
3.6694.010	57
3.6694.012	57
3.6694.508	57
3.6694.510	57
3.6694.512	57
3.6695.005	57
3.6695.006	57
3.6695.008	57
3.6695.505	57
3.6695.506	57
3.6695.508	57
3.6696.005	57
3.6696.006	57
3.6696.008	57
3.6696.505	57
3.6696.506	57
3.6696.508	57
3.6800.004	22
3.6801.009	22
3.6802.004	49
3.6803.008	49
3.6804.004	49
3.6805.008	49
3.6806.008	49
3.6807.010	49
3.6808.006	49
3.6809.006	49
3.6810.004	22
3.6811.004	22
3.6828.023	45
3.6828.027	45
3.6828.031	45
3.6829.023	45
3.6829.027	45
3.6829.031	45
3.6830.023	45
3.6830.027	45
3.6830.031	45
3.6831.023	46
3.6831.027	46
3.6831.031	46
3.6832.023	46
3.6832.027	46
3.6832.031	46
3.6833.023	46
3.6833.027	46
3.6833.031	46
3.6834.028	45
3.6834.032	45
3.6834.036	45
3.6835.028	45
3.6835.032	45
3.6835.036	45
3.6836.028	45
3.6836.032	45
3.6836.036	45
3.6840.000	50
3.6841.000	50
3.6842.016	87
3.6842.020	87
3.6842.030	87
3.6843.008	87
3.6844.008	87
3.6845.006	87
3.6846.006	11
3.6847.006	11
3.6848.005	48
3.6848.010	48
3.6848.015	48
3.6849.003	42
3.6849.005	42
3.6849.007	42
3.6850.016	101
3.6850.020	101
3.6855.000	30
3.6856.000	37
3.6857.000	37
3.6859.000	26
3.6861.000	26
3.6862.006	8
3.6863.006	8
3.6864.006	8
3.6865.006	8
3.6866.006	8
3.6867.006	8
3.6868.006	8
3.6869.006	8
3.6874.001	24
3.6880.000	20
3.6881.000	30
3.6881.300	30
3.6882.000	30
3.6882.300	30
3.6883.000	30
3.6883.300	30
3.6884.000	31
3.6884.100	32
3.6884.300	31
3.6884.400	32
3.6885.000	31
3.6885.100	32
3.6885.300	31
3.6885.400	32
3.6886.000	31
3.6886.100	32
3.6886.300	31
3.6886.400	32
3.6887.000	29
3.6888.000	37
3.6889.000	37
3.6897.000	27
3.6897.300	27
3.7304.000	39
3.7304.003	39
3.7304.005	39
3.7304.007	39
3.7304.009	39
3.7304.011	39
3.7305.000	39
3.7305.003	39
3.7305.005	39
3.7305.007	39
3.7305.009	39
3.7305.011	39
3.7306.000	21
3.7307.000	21
3.7308.000	21
3.7310.023	46
3.7310.027	46
3.7310.031	46
3.7311.023	46
3.7311.027	46
3.7311.031	46
3.7320.000	21
3.7350.000	28
3.7351.000	28
3.7352.000	28
3.7353.000	28
3.7354.000	28
3.7355.000	28
3.7356.000	27
3.7356.300	27
3.7357.000	27
3.7357.300	27
3.7358.000	31
3.7358.100	32
3.7358.300	31
3.7358.400	32
3.7359.000	31
3.7359.100	32
3.7359.300	31
3.7359.400	32
3.7372.005	40
3.7373.005	40
3.7374.005	40
3.7375.005	40
3.7376.005	40
3.7377.005	40
4.5235.006	94
4.5235.008	94
4.5235.010	53, 94
4.5235.012	94
4.5235.014	94
4.5235.016	94
4.5235.018	94
4.5235.020	94
4.5235.506	94
4.5235.508	94
4.5235.510	94
4.5235.512	94
4.5235.514	94
4.5235.516	94
4.5235.518	94
4.5235.520	94
30.0743.001	67
30.3303.000	86, 91
30.3375.000	79
30.4062.000	66, 67
30.4172.000	68
30.4172.100	90
40.0623.100	99
40.0626.100	81, 99
40.0669.100	90
40.3077.100	66, 67
40.3571.000	99
40.4150.000	66, 67
40.4631.300	83
40.4631.400	92
40.4632.300	83, 92
40.4633.300	83, 84
40.4633.400	92
40.4634.300	83, 84
40.4634.401	92
40.4634.402	92
40.4640.400	66, 67
40.4642.000	68
40.4644.000	70, 71
40.4645.015	72, 73
40.4645.020	74, 75
40.4649.100	99
40.4650.000	68
40.4651.000	68
40.4896.018	91
40.5682.100	91
40.5928.018	91
40.6401.000	66
40.6402.000	73, 75
40.6405.100	68, 77, 78, 81, 86
40.6411.022	74, 75
40.6411.622	74, 75
40.6411.720	74, 75
40.6413.100	90
40.6414.100	82
40.6417.070	72, 73
40.6417.670	72
40.6419.300	83
40.6420.300	83
40.6421.004	72, 73
40.6421.005	72, 73
40.6421.007	72, 73
40.6421.009	72, 73
40.6421.015	72, 73
40.6421.505	82
40.6421.507	82
40.6421.509	82
40.6421.600	81
40.6421.604	72, 73
40.6421.605	72, 73
40.6421.607	72, 73
40.6421.609	72, 73
40.6421.615	70, 72, 73, 79, 81
40.6421.704	72, 73
40.6421.705	72, 73
40.6421.707	72, 73
40.6421.709	72, 73
40.6421.715	72, 73
40.6421.720	72, 73
40.6422.006	74, 75
40.6422.008	74, 75
40.6422.012	74, 75
40.6422.020	74, 75
40.6422.506	82
40.6422.508	82
40.6422.512	82
40.6422.600	86
40.6422.606	74, 75
40.6422.608	74, 75, 86
40.6422.612	74, 75
40.6422.620	74, 75, 79
40.6422.706	74, 75
40.6422.708	74, 75
40.6422.712	74, 75
40.6422.720	72, 73, 74, 75
40.6423.022	74, 75
40.6423.606	83, 84
40.6423.608	83
40.6423.610	83
40.6423.612	83
40.6423.614	83
40.6423.616	83

Catalogue no. / Nr katalogowy / Каталожный Но.	Page / Strona / Страница
40.6423.622	74, 75
40.6424.070	72, 73
40.6424.670	72, 73
40.6426.000	68, 99
40.6427.014	97
40.6427.016	97
40.6427.018	97
40.6427.614	97
40.6427.616	97
40.6427.618	97
40.6427.714	97
40.6427.716	97
40.6427.718	97
40.6429.004	70
40.6429.005	70
40.6429.006	70
40.6429.007	70
40.6429.008	70
40.6429.009	70
40.6429.604	70
40.6429.605	70, 71
40.6429.606	70
40.6429.607	70
40.6429.608	70, 71
40.6429.609	70
40.6429.612	71
40.6429.614	70, 71, 79
40.6436.000	82
40.6437.000	82
40.6437.100	82
40.6438.000	82
40.6439.014	96
40.6439.016	96
40.6439.018	96
40.6439.614	96
40.6439.616	96
40.6439.618	96
40.6439.714	96
40.6439.716	96
40.6439.718	96
40.6440.004	68, 76
40.6440.005	68
40.6440.006	68
40.6440.007	68
40.6441.000	68
40.6442.002	77, 79
40.6442.003	79
40.6442.102	70
40.6442.103	70
40.6442.104	71
40.6442.204	72
40.6442.205	72
40.6442.206	72
40.6442.207	73
40.6442.208	73
40.6442.209	73
40.6442.304	74, 76
40.6442.305	74, 76
40.6442.306	74
40.6442.307	75
40.6442.308	75
40.6442.309	75
40.6443.002	79
40.6443.003	79
40.6443.102	70
40.6443.103	70
40.6443.104	71
40.6443.204	72
40.6443.205	72
40.6443.206	72
40.6443.207	73
40.6443.208	73

Catalogue no. / Nr katalogowy / Каталожный Но.	Page / Strona / Страница
40.6443.209	73
40.6443.304	74
40.6443.305	74
40.6443.306	74
40.6443.307	75
40.6443.308	75
40.6443.309	75
40.6444.000	64, 76, 93
40.6444.020	77, 78
40.6444.030	69
40.6445.001	65, 76
40.6445.002	65
40.6445.003	65, 76
40.6445.004	65, 93
40.6445.005	77, 80
40.6445.101	52
40.6445.102	52
40.6445.103	52
40.6445.201	59
40.6445.202	59
40.6445.203	59
40.6445.204	59
40.6445.205	59
40.6445.206	59
40.6445.301	63, 76
40.6445.302	63, 76
40.6445.303	63, 76
40.6445.304	63
40.6445.305	63
40.6446.001	65, 76
40.6446.002	65, 93
40.6446.003	77, 80
40.6446.004	36, 80
40.6446.005	47
40.6446.101	6
40.6446.204	31
40.6446.206	39
40.6446.207	39
40.6446.301	21, 76
40.6446.303	17
40.6446.304	41
40.6446.305	22
40.6447.001	66, 76
40.6447.002	67
40.6448.001	66
40.6448.002	67
40.6449.001	72
40.6449.003	74
40.6449.005	97
40.6449.006	70, 71
40.6449.020	81
40.6449.021	79, 81
40.6449.023	79, 86
40.6449.026	79
40.6449.081	79, 81
40.6449.083	79, 86
40.6449.085	97
40.6449.086	79
40.6449.101	82
40.6449.103	82
40.6464.603	71
40.6464.605	71
40.6464.608	71
40.6464.612	71
40.6465.000	99
40.6466.150	67
40.6467.015	99
40.6467.050	99
40.6467.115	99
40.6472.000	98
40.6473.000	98
40.6474.100	92

Catalogue no. / Nr katalogowy / Каталожный Но.	Page / Strona / Страница
40.6474.200	84
40.6475.606	91
40.6475.608	91
40.6475.610	91
40.6475.612	91
40.6475.614	91
40.6475.616	91
40.6475.618	91
40.6475.620	91
40.6650.000	90
40.8132.150	67
40.8133.150	67
40.8264.010	95
40.8264.012	95
40.8264.014	95
40.8264.016	95
40.8264.018	95
40.8264.020	95
40.8264.110	95
40.8264.112	95
40.8264.114	95
40.8264.116	95
40.8264.118	95
40.8264.120	95
40.8264.206	95
40.8264.208	95
40.8264.210	95
40.8264.212	95
40.8264.214	95
40.8264.216	95
40.8264.218	95
40.8401.000	81
40.8402.100	86
40.8403.000	86
40.8406.000	68
40.8408.000	98
40.8408.080	98
40.8409.000	86
40.8422.000	99
40.8422.002	99
40.8424.010	96
40.8424.012	96
40.8424.014	96
40.8424.016	96
40.8424.018	96
40.8426.000	83, 92
40.8429.080	91
40.8430.685	91
40.8431.000	90
40.8432.000	91
40.8440.000	90, 93
40.8441.000	90
40.8442.001	90, 91
40.8442.002	90, 92
40.8443.001	91
40.8443.002	92
43.4499.017	86
43.4499.020	86
43.4499.023	86
43.4499.026	86
43.4499.029	86
43.4499.032	86
43.4499.035	86
43.6627.020	89
43.6629.026	89
43.6881.000	30
43.6882.000	30
43.6883.000	30
43.6884.000	32
43.6885.000	32
43.6886.000	32

Catalogue no. / Nr katalogowy / Каталожный Но.	Page / Strona / Страница

Catalogue no. / Nr katalogowy / Каталожный Но.	Page / Strona / Страница

ChM sp. z o.o.
Lewickie 3b
16-061 Juchnowiec Kościelny
Poland
tel. +48 85 86 86 100
fax +48 85 86 86 101
chm@chm.eu
www.chm.eu